Gezèt vur alle karnevaliste van Laoneke

Bèssem BANG! Gezèt

Veerenvieftegste jaorgaank
2026

Gratis en vur niks ien Groet-Laoneke.
Kospries boete Laoneke: 11 kier eine euro
(allein betale mèt de baankkaort ès touwgelaote)

Gedrök op èllefdoezend-en-èllef stöks.
PDF-bestaand van dees gezèt op vraog te verkriege:
bessemgezet@telenet.be

Onder auspicië van de
Raod van Laon tot Aoke
WWW.DERAODVANLAONTOTAOKE.BE

Preens Jürgen II en de Raod van Laon tot Aoke 5

Den aaftrap op dónderdeg 12 fibrewari
Senna I en Junaut I opene karneval 2026 9

Zóndeg 15 fibrewari Karnevalsstoet Laoneke 20

Garaasj Calisi oet Smaermaas zörreg ouch dit jaor wir vur de preese-óto. Sjik gebaar en harstikke bedaank Mario en Daniëlle!

Iech, zijne doorslöstige Hoegheid

Preens Jürgen den Twiede

51ste Preens van het Hekseriek Laoneke

bin aangestèld tot Preens van Laoneke, door de drei Wijze van de Raod van Laon tot Aoke, Aajd Preens Gunter Claessens, Martijn Caubergh en Roger Barthels. Zij höbbe miech ónmiddellek e paor sjoen ieretitels mètgegaeve:

Alleinhierser
■ van de Greun Hierlekheid Laoneke ■ Keuning van alle Laoneker vastelaovendsgekke en dat vur enen tied van get minder as ein jaor.

Iech bin ien Laoneke ouch gekind as:
■ Preens van Groet-pietersheim en de Merodelaan. ■ Baron van alle Laoneker darters ■ Ridder van de trómmelkorpse en trómmelaers ■ Ambassadör Joenaaited Steets sectie Wiemesmer ■ Kermellesjeeter van de Bèssemkaravaan ■ Besjèrremhier van de kinderschmeenkers ■ Femiliemins gerich op preesetradisies

Raod van Laon tot Aoke
Karnavalkomiteit

OPGEPAS:
dees Bèssemgezèt steit gaans vol met flawwe käöl, sjaele zeiver en Fake News.

MÈT GRATIS POSTER
kiek binnenien

Beste karnevaliste,

Ger höb 'ze' wir in uch han, de prachtege Bèssemgezèt, vol sjaele zeiver en flawwe kwatsj! De redaksie haet wir zen oeterste bès gedoon um 'r e sjoen exemplaar van te maoke! Wel ien een get aander pepiersoort dan ver gewoen zien, goddaank weijer ien kleur! Vur het voortbestoon van de gezèt höbbe ver mótte snoeije (zaet den tuinmaan) ien de kwaliteit van het pepier. Dat de tradisie weijer kin goon haet ien alles geprimeerd.
De hoegdaag van de vastelaovend stoon wir vur de deur met as apotheose de stoet op zóndeg 15/02 door de straote van Laoneke!
Op deensdeg, de traditionele hekseverbranning um 23h11 oor aan het gemeintehoes.
En echt afsleete doen ver pas op asgoonsdeg met het hieringbiete!
As veurzitter van de Raod van Laon Tot Aoke bin iech dan ouch hiel fier op het hiele redaksieteam van de Bèssemgezèt ônder leiding van Jean Pierre Hermans!
Tenslotte wil iech alle karnevaliste ne geweldege vastelaovend touwweense. 'Laoneke' laot karneval ein groet fies zien, maok plezeer en geneet tevaan.
Leve de karneval.

Iech höb gesproke,
ALAAF, ALAAF, ALAAF!
Erwin Caubergh
Veurzitter Raod van Laon tot Aoke

Redaksie kreeg bezeuk van 'n jóng pöl

Op de lèste redaksieraodsvergadering koum Laura Olaerts eve kieke hoe wiet ver stónne met de opmaok van de Bèssemgezèt. "Ver vertrèkke van 'n wit blaod ... er ès dus niks te zien", aldus óze hoofredakteur. Op de foto van leenks nao rechs: Achiel Geurts, Eddy Meuris, Jolien Briers, Roger Barthels, Luc Prevaes, Joeri Veugen, Pieter Raskin, Jean-Marie Meeuwissen, Jean-Pierre Hermans, Ivo Smets en Jean-Luc Florens . Op het compjutersjerm steit Gunter Claessens mèt Bellemaan Jef Janssen. De jóng pöl (oeterst rechs op de foto) ès Laura Olaerts (de ieregas op de veurstelling van de Bèssemgezèt 2026).

WÄÖRDSJE VAN DE REDAKTIE

Men leef luij, heij ès dan vur uch de Bèssemgezèt 2026. Ze zuut 'r get aanders oet. Ver höbbe jaore gratis pepier gekrege van Sappi, mèh dèh luxe ès met de sleting verleijen tied. D'r ès gezeuk nao e goodkouper alternatief mèt aander pepier en ene aandere opmaok. De Raod haet beslote um kós wat kós de traditie van de gezèt ien staand te hawe en dat siert hun. Vaer zellef kieke oet nao wat het gewore ès, nao ienhaijd en nao vörrem. De redaktie haet 'r hael aan gewèrrek! Väól laes plezeer names Luc Prevaes, Eddy Meuris, Roger Barthels, Pieter Rasking, Achiel Geurts, Jos Janssen, Jolien Briers, Ivo Smets, Jean-Marie Meeuwissen, Gunter Claessens, Jean-Luc Florens en Jean Pierre Hermans. Ouch vur de foto's e woord van daank aan Fotolink mèt Ronny en Suzanne. De complemeente aan Jack Pietermans, drökker, dèh ouch op zeuk ès gegange nao e goodkouper alternatief!

Bak van de Bèssem – Stijn Franssen

Sóms zuuste minse loupe en in een fractie van een secón höbste "HET" gezeen...dèh haet het vastelaovesblood ien zen aojers. Zoe'ne mins beloene ver eder jaor ien de Bèssemgezèt mèt "de Bak van de Bèssem". Mèt Stijn Franssen höbbe ver dit jaor wir enen dikke vès gevange, ene karnevalis ien hart en nere! Stijn ès aafkumsteg van Wézent: het ès eine van Sjo Bèr weij ze dao zègge. Dao kin gei fies of bal zien of Stijn ès van de partij, saome met z'n vrun van "De Twiefeleire". Dèks ien vol ornaat met zenen Tweifeleire-steek op de kop. Aan het begeen van den aovend steit dèh steek sjoen rech op zene kop. Meh jus vur het nao hoes touw goon, vräög zich ederein aaf weij dèh steek op zene kop kin blieve (rech)stoon.
Stijn haet ouch altied aug vur de thoesblievers. Wat er ouch gebäört, Stijn guujt z'n eige belaefenis live op zene Facebook, zoedat ederein, geliek hèrzellef kin mètgenete. Vur z'n filmkes geldt trouwes hetzelfde als vur zene steek: wie laoter op den aovend, wie sjeiver de vloer, de waereld. Ouch bij z'n fillempkes móste dene GSM al ins oet de waoterpasstaand hole. As peuntje bij päölke keump, dan ès Stijn, saome met z'n Twiefeleire, ene gaere gezene gas bij eder vereineging. Her haet altied lol en plezeer! Stijn: Geneet van dene bak beer dèh dech met alle plezeer gesjoonke weurt en zoewiezoe tot op het vollegende bal!

Men leef luij, bèste karnevaliste

Binne 20 jaor! Dan zien jeugpreense Senna I en Junaut I en groete preens en prinses Jürgen II van Laoneke. Het hekseriek weurt dan bestuurd door eduo – ene vènt en een vrouw - en die lèste geit dan hiel zeker de ierste vioel spele!!!

Ien het gemeintebestuur ès ierste sjepe Astrid Puts dan al hiel lang börregemeister. Häör ierste actie ès het karnevalssezoen oetbreije tot e gaans jaor en de Bèssemgezèt geit eder waek versjijne. Deij gezèt keump dan ien de plaats van de 'echte' gezètte en het L-magazien. Dialec weurt de verplichte voertaal en vur deij wat allein mer AN spraeke kómme faciliteite geliek ien Brussel. Dat wilt zègge dat 'r op ederen deens nog wel iemes aanwezeg ès dèh AN versteit! De Sjenge maoke óndertösse de mierderheid oet van ós bevolleking. Willem-Alexander en Maxima weure dan hiel populair name ien Laoneke. Het portrèt van keuningin Amalia seert de raodszaal en het Wilhelmus weurt gezónge bij het begeen van edere gemeinteraod. Ien Amerika ès Melania president "making America beautiful again" en Donald Trump reup vanoet den achtergroond "I'm still the greatest" boe-op Melania repliceert "Shut up, you dirty old man!". Binne 20 jaor ès karneval nog altijd super populair en weurt de Laoneker karneval op de nationaal TV-zenders oetgezónde as een evenement van groet nationaal belang. Ger huurt het en ger laes het, bèste minse, karneval blijf de hoegmès en het volleksvermaok en alle generaosies vere hiel enthousiast mèt! Het Laoneker karneval "lives forever"! Iech höb gesproke!

Preens Jürgen II Alaaf!
Jeugpreense Junaut I en Senna I Alaaf!
Raod van Laon tot Aoke Alaaf!

Orde van de Bèssem

Dit jaor geit de 'Orde van de Bèssem' nao Willy Stöcker van het Cultuurcafé. Eder jaor mèt de karneval transformeert her, saome met Lupe, zene café um tot ene prachtege heksetempel. Vur de dolle daag beginne zien 'r al versjillende karnevalsvereineginge deij bij häöm terech kinne, um dao de prevastelaovend ien te zètte. 'Jus te Nève' mèt ze frühsjoppe, 'Sjut Ien & Zoep Oet' mèt hun geweldege mannezitting. De keers op de toert geit toch wel nao den 'Alaaftrap' op dónderdeg, boevaan de opbrings nao het jeugpreenseduo van Laoneke geit. Vanaaf dan starte ouch de 7 dolle gekke daag ien den heksetèmpel. Ene mins dus mèt e hart vur de karneval. Proficiat en bedaank, Willy en Luppe!

Wat goeje ze heij nouw wir nao binne?

Het ès al jaore de gewoente um op de veurstèlling van de Bèssemgezèt ene VIP oet te nudege um het woord te voere, ien het dialec, umdat ver dat hiel belangrek vinde. De sjikste en sympatiekste speech oet het verleije kaom van Jan Peumans, douw veurzitter van het Vlaams parlemeent, dèh op z'n Peumansmeneer, effekes Marino nao den troen stook. Jan ès ien de keersdaag ouch de veurzitter van de jury bij het VRT-program 'Vrede op aarde".

Dit jaor ès deputé van de provincie Limburg Laura Olaerts ien Laoneke neergestreke. Laura haet as deputé de Limburgse bevoogheid euver ónderwies, toerisme, mobiliteit, natuur, milieu, waoter, bos, veiligheid, het PLOT, dierewelzijn... 'ne mins vreug zich aaf euver wat nit? Laura haet bès bande mèt Laoneke. Ze ès woenechteg ien Zietendaal, her ma ès afkumsteg van Kèsselt, de kweekbak (iech bedoel nit mèshoup) van polletiek talènt, weij ze zègge....
Laura laot h'm goon en laot dich nit doen door de börregemeister!

PIETERMANS
MEER DAN DRUKWERK ALLEEN...
Wolfstraat 1 - 3620 Lanaken • +32 (0)89 714350
info@drukkerijpietermans.be • www.drukkerijpietermans.be
Postbus 2715 - 6201 JA Maastricht

KBC BANK
Molenweideplein 60
3620 LANAKEN

verzekeringen DELWAIDE
RPR Antwerpen
Afdeling Tongeren
0423.312.750
Koning Albertlaan 87 - 3620 Lanaken + 32 89 71 49 69
info@delwaide.be • www.delwaide.be

GOBO Transport & Logistics
Tongersesteenweg 53 • Lanaken • 089 71 00 70
www.gobo.eu

Tuin Dier
HORTA
HORTA LANAKEN
Bedrijfsweg 6
3620 Lanaken
Tel 089 76 02 66
www.horta.org
Barbecue

HET JAOR VAN SJANG

Zoe, de ierste maond van 2026 ès vurbijgevloge. Vur de Bessemgezèt waor het vreug daog. Vur de gemeinteraod waor het ien december bekans daog. Een verhitte discussie ging euver het mierjaoreplan, de VZW Pietersheim, zoe good as euver alles. De peuntjes woorte op de i gezat. Het beleid vur de vollegende zès jaor ès vasgelag en “ONS vaodere haet het gèld op zenne ruster getèld”.
Hoera, de raekening klop zónder belastingverhoeging... Hiel väöl subsidies woorte druug gelag, alle deenste van de gemeinte waere wel deurder, aangepas aan de indexstandaard. As het allemaol nog nit èrreg genóg waor, nao de sleting van Sappi ès nouw Celanese aan de beurt. 2,2 miljoen euro goon ver mankere ien de gemeintekas. Marino prebeert de raekening te doen kloppe op de kermès ien het Lunapark op de gèldótomaat. Het zal nuddeg zien. Ien alle gevaal op den technische deens pakke ze de zaoke serieus aan. Nit ien het snoeije van de financiën, wel van de buim, get te drastisch... “Teröksneije tot op den hèllef” waor de opdrach. Ze mochte wel tebij gezach höbbe dat het ien de hugte EN de breijte deende te gebääore. Iech vrees dat het beeld van ne have boum teikenend weurt vur de touwkóms van Laoneke. Het zal zès jaor e getouwtrèk waere tösse mierderheid en oppesitie. Ne slimme uil en den duvelse duvel ligge op de loer! E good 2026!

Ne slimme uil en den duvelse duvel ligge op de loer!

Orde van de Karnevalis

NICOLE HOUBRIX
De orde van de karnevalis weurt oetgereik aan iemes mèt een actieve bijdraoge aan de Laoneker karneval en aldus e groet hart dreug vur de karneval ien Laoneke. Dit jaor veel de käös op Nicole Houbrix. Nicole ès al een ieuwegheid veurzitster van de jaorege Doorbieters. De ‘Doorbieters’ bestoon dit jaor al 3 x 11 jaor en dat wilt toch wel gèt zègge ien het hedendaags vereinegingslaeve! Nicole, as veurzitster, haet zeker häör verdeenste ien dit jubileum!

Nicole, diech deis dat good en de maogs dat zeker nog 1x11 jaor wijer zètte. Vèr as raod wille diech bij deze ien de blumpkes zètte mèt de Orde van de Karnevalis. **Proficiat.**

Fraude bij het iengangsexamen op den Technisse Deens van Laoneke

‘As het reigent ien Brussel, dröppelt het ien Laoneke.’ Nao de fraude op het iengangsexame vur Dokter ien Brussel, zow er nouw ouch gefoefeld zien op het iengangsexame vur de job van de laeve, op de Laoneker Technisse Deens.
Wal nit op de compioeter, want dat kin de gemeinte nit betale. Gewoen sjriftelek exame dus op gerecycleerd pepier van de Sappi.

Veertien kandidate waore op het appèl versjene, al of nit mèt een kroukaar, deij pas d’rnao mog gebruuk waere. De lat laog biezónder hoeg. De gemeinte kin niks doen mèt labbekakkers deij het versjeel tösse een koo en e paerd nit kinne. 50 % op het theoretisch exame waor nuddeg um door te goon nao de praktische proof.
Twie deilnummers zien dirèc boetegegoeijd, umdat ze zèllefs de naam van de buurmaan hawwe aafgesjreve. Twie hawwe vergaete um hunne naam ien te völle. Eine waor hiel good gebeech en haw Marino Keule as naam genoteerd. Eine dach de plezaante oet te hange en sjreef op ze blaod: “Wat ger miech heij nouw vraog, dao wèt ger zellef niks vaan!” Mèt zoene arrogaante dwaersköp kinne ze op de gemeinte niks beginne. Van deij höbbe ze al genóg. Eine kós niks ienvölle, h’r haw geine stylo bij. Ein medam waor mèt h’r vrindin aan het belle weijste appelkompót mós maoke. Dreij maan waore de aantwoorde aan ’t zeuke op hunne GSM en mochte besjikke um noets mie terök te maoge kómme. De euverege dreij, stök vur stök gooj jónges, waore gebuis.
Gevolleg? D’r keump e nuij exame! Vur alle veilegheid krege de kandidate get vraoge um thoes te oefene.

Vraog 1:
Het haet fleenk gevrore en ger mót de nach ien mèt de struijploog. Wat gaot ger op de waeg goeije?
A Sokker
B Wèrrem waoter
C Zaaijd
D Niks, want binne e paor daag geit het toch doeje.

Polletiek

Polletiek ès e toch e eigenaardeg, koddeg bieske,
vur de lèste verkezinge deeg greun mèt aan ’t fieske!
Ze woge dow èrreg zwoer door ien de mierderheid,
de leste kier vloge ze trök nao de oppesisieminderheid,
dat deil van de gemeinteraod dat niks te zegge haet.
Ien hun vurrege positie höbbe ze venalles kinne doorvoere,
weij den aanlèk van ’t voedselbos en nog van deij toere.
Vraemp genóg höbbe ze nouw as oppesisie presies mie mach,
want euveraal ien Laoneke, boe oets een parking waor aangelag,
zien ze now gaanse stökke aan het óntharde en vergreune.
Zowwe ver dan toch nog bestuurd waere door de greune?

Piet en Jean-Pierre benutte eder memeent um het mierjaoreplan grondeg te analisere.

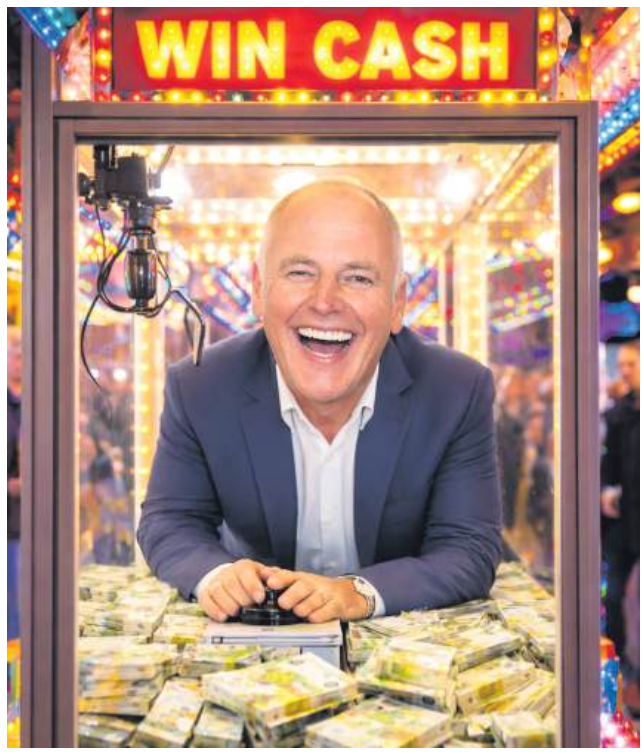

Bingo! Ver kinne wir effe te tege met de gemeintekas.

Vraog 2:
Het haet hiel hael gereigend en haaf Laoneke ès wir ónder geloupe. De luij smeke um zaandzèkskes. Wat gaot g’r dao-ien doen?
A Semeent
B Kiezel
C Zaand
D Gewoen opbloze!

Vraog 3:
Ger mót è koet grave vur e verkiersbord te plaante. Weij doot gèr dat ?
A Met den han
B Met een sjöp
C Met ne hiele groete kraan
D Stay easy, effe aafwachte, messjien deit ne aandere dat wel!

Vraog 4:
Ugge collega haet per óngelök zen haand aafgezaeg. Wat nouw ?
A Onmiddellek terök aanzètte mèt secóndeliem.
B Gèr brink h’m nao hoes bij zen vrow. (Zeker zen haand mètpakke!)
C Niks, het ès zien eige sjöld
D Ger belt den ambelaans

ZAKENKANTOOR MARTENS & RINO DE NOTARPIETRO
VERZEKERINGEN - BELEGGINGEN
Kerkstraat 5 bus 2 • 3620 Gellik-Lanaken • Tel. 089 713914

BEINS EVENT & Support
Light, sound & DJ
+32 499 62 38 35
Beinsevent@outlook.com

Tekenbureau
Lenaerts Jacques
Bureau voor nijverheidsstudiën
Bessemerstraat 399
3620 Lanaken (België)
Tel.: 089 73 15 49
GSM +32(0)476 54 53 66
jacqueslenaerts@telenet.be

Danny Peusens
CENTRALE VERWARMING SANITAIR
WARMTEPOMP AIRCO
+32 472 07 47 12

De Bèssemgezèt venaaf nouw gedrök op hiel aander pepier

Het breefke van 50 euro ès zo goed as vaerdig en kin ien produksie.

Het zal niemes ontgange zien, mèh de Bèssemgezèt ès gedrök op aander pepier. Volleges Jean van de Poep oet Rèkem zien ze ien Laoneke aan het bezuinige. Volleges boer Bienens oet Gèllik maoke ze gein pepier mie in pepierferik Sappi en mós de Raod oetkieke nao aander pepier. Volleges Hans Aanders oet Laoneke waor het pepier te glaanzend en nog aandere hadde nog aandere meininge en opmèrkinge. Allemaol niks vanaan! De waorheid ès gewoen dat e paor maan van de redactie op zeuk waore nao het zjuste pepier vur gèld te kinne drökke. Drökker Jack Pietermans haet ós fleenk geholpe en ès de hiele waereld aafgereis. Gesjik (én gooie koup) pepier woort gevonne ien Peking. Het drökke van gèld ès dus gein probleem ... allein dat zilvere strookske aanbringe ès potverdorie lestig.

Aw oetspraoke ien e nuij klèdje:

- "Weij de jónge nouw hange, höbbe vèr nog noets gehange"
- "Oos wes, blief bij de mam, das good vur den tes!
- "Wèh een koul graaf vur enen aandere, ès zeker geine gemeintewèrrekmaan!"
- "Enen appel op de groond ien het voedselbos lik zeker nit ónder ene proemeboum!"
- "Ouch al dreug 'nen aop 'ne gouwe reenk, de kins nog altied börregemeister weure!"
- "Het ès as geld nao het gemeintehoes draoge!"
- "Dao zit e Marinoke ónder het graos!"
- "Besjeieheid seert de mins!"
- "As de trajeccontrol ónwètteg weurt verklaord, dan zien de raope gaor!
- "Op den technischen deens wèrreke ze zich kepot um den ónderste stein bove te kriege, zónder de boveste aan te raoke"!
- "Op ene goje gemeinteraod haet Erik de bokkepruuk op!"

Bèssemkeukskes
Ze zien 'r wir ... de lekkere Bèssemkeukskes. Óndertösse zien 'r al 'n aantal luij die er aan verslaaf zien. De Bèssemkeukskes vlege immers aan 'n hoeg tempo de deur oet! Gaank dus rap nao ugge bekker!

DE ROEJE JAAK

Laoneke haet wir e stökske errefgood mótte ienlievere. Nein, de Paterskèrrek van Aajd-Rèkem ès nit iengestort en ouch de Waoterburch haet den tied euverlaef. Wel ès 'r een definitief streep getrokke door het bestoon van Café Maasvalei ien Herbrich. Nao 105 jaor bewoening door de femilie Smèèts, haet Rudi ien 2021 de deur en de oetbating vur altied geslote. Vur de zoeväölste kier waor het geweld van het Maaswaoter sterreker dan de krach van de mins en stin de Café ene meter ónder waoter. Trop ès genóg en de mood vur een zoeväölste herstel en de heropening van de café waor 'r nemie. Verleije jaor, ien 2025, ès het gelaeg Smèèts aafgebroke en keump het nouw zeker ne-

mie trök! Jaorelaank ging iech al ins fitse langs de Maas en de vaste tössestop waor altied bij oetbater Rudi. Miestal ging iech vur super-naf, 'nen doonkere Leffe. Rudi, ene supervreunteleke mins, haw altied effe tied vur ene babbel.
Rudi as cafébaas waor e fenomeen mèt het geheuge van Einstein! Zónder pen en pepier kós 'r spelenderwijs de bèstellinge van de klaante ónthawe. De bestèlling stin binne de twie menute op de taofel. Ien zen tes zaot get kleingeld en ien ene vlook laog ouch nog het wisselgèld op taofel. 'ne Straffe kaerel!
Ien de zomer waor ien de buurt een zomerbar, dus aan draank ès gein gebrek, wel aan de gezellegheid en awwerwètse charme van ene spontane vreunteleke mins oet de lokalen horeca. Geliek Rudi, zoe maoke ze geine mie! Op pensioen goon in zene eige café, dat ès spieteg genóg nit gelök. Vurreg jaor ès de opruiming van de Maassite ien Herbrich wijer gezat. Vurluipeg ès 'r nog ein koppel mèt Jo Eurlings en Mariet Wevers, deij stoer en vasberaoje laeve hawe ien Herbrich umdat ze vur de paerd gein aander plaats höbbe.

De sjuinsmarcheerder

Aste de vastelaovend zouws vergelieke met de finale van de waereldbeker voetbal, wat zou dan het erregste zien dat dech kós gebääre? Inderdaad: ien de volle veurbereijing geblesseerd geraoke en oetvalle! En dat ès jus wat Aajd-preens en raodslid Peter Castermans verleije jaor ès euverkómme.

Wat waor gebäörd?
Weij eder jaor ging Peter vol goje mood nao de Groete Laoneker Mannezitting. Verstenneg (?) as her ès, dach (?) Peter: "Iech gaon waarsjijnlek 'e bitteke' te väöl dreenke... dus laot iech menen oto op de oprit stoon en gaon te voot de waeg aaf. Weij het al ins geit op een Mannezitting, leep den tap raedelek hel. Correctie: lete de manne den tap hel loupe, meh ouch dat waor gein probleem, want Verstennige Peter waor te voot. Op het einde van de middeg veraanderde Verstennige Peter ien Peter-Noets-Genóg: want nao de zitting waor 'r nog nit van plan nao hoes touw te goon... Nein, Peter ging nog "eine of twie" dreenke ien de Hoop. Douw 'r oeteindelek nao hoes wandelde (waggelde) sloog het noedlot touw. Op het stök van den Heuvel, op ene sjuinse kaant langs het veld, mistreijde 'r zich op 'ne (e) kiezelstein(tje). Bij de reconstructie höbbe ze e vergroetglaos mótte gebruke. Het verdic waor fataal! De gaanse knee aan gruzelemeente. Karneval 2025 haet h'r mótte misse, dus haaw uch mer vas, want ien 2026 geit Peter stöbbe. Peter, vèr höbbe nog eine goje raod vur dech:" Zuug astebleef vurzichteg!"

CARNAVALISSIMA

Ien Nederlands Limburg höbbe ze het LVK, de Leedjeswedstrijd vur Karnevalsleedjes ien het dialec. Heij ien het Belsj deil van Limburg, spraeke ver van Carnavalissima, iengerich door LIVEKE, LImburgse VEreneging van Karnavals-Evenemeente. Versjeijene raode van èllef oet hiel Limburg, weij ouch de Raod van Laon tot Aoke, zien dao bij aangeslote. Eder jaor maog 'eine' van de aangeslote raode karnevalissima ienrichte. Dit jaor veel deij ier te beurt aan de Raod van Laoneke. Ien e bómvol Cultureel Centrum gove de artiste het bèste van zichzelf zien en zónge hun zellefgemaok leedse oet volle boors. Deze kier moch MIPO, oftewel Mike Posavljak, de Raod van Laon tot Aoke vertegewoordege met ze leedje

Paracetamol. Ene geweldege mètzinger! Nao e paor kier 't leedje te hure kinste al zellef mètzinge. Helaas vur Laoneke ging deze kier Hamont met den ierste pries loupe. Nit getreurd, vur Laoneke blijf MIPO de bèste. Mie nog...sins z'n deilname aan karnevalissima ès 'r zèllefs internationaal doorgebroke. ***Proficiat Mike!***

Gehuurd op de redaksieraod van de Bèssemgezèt

Elon Musk ...

VERHUUR PARTYTENTEN SPRINGKASTELEN
GSM +32 473 61 69 50

BVBA VANDERVELDEN ALGEMENE BOSBOUW
ONTBOSSEN EN BOUWRIJP MAKEN VAN AL UW BOUWGRONDEN
Middenweg 15 - 3930 Hamont-Achel - Pariswijerstraat nr 7 Genk
info@vandervelden-bos.be

JONGEN IMMO

Bouwwerken
LATHOUWERS RUDI
bvba
LANAKEN Tel. 0498 80 22 01
Fax 089 20 57 58

Preens Jürgen II

Ien Laoneke ès er mer ein zekerheid. As Nuijaor veurbei ès, weurt 't hoeg tied vur enne nuije Preens van de Raod van Laon tot Aoke. Deze kier keump h'r oet Pietersheim en zoe huurt dat ouch!
H'r hit Jürgen Meyers, h'r woent saome mèt vruijke Eva en dochter Marie op de Merodelaan, kort bij het kestiel. Wèh wèt zit ne verhuis nao het kestiel 'r nog ien?
H'r wèrrek as... zèt uch mer efffe: Quality Assurance Specialis bij het Amerikaans laeger.
Zenne sjoenste druim waor het um Preens te waere. Vureg jaor ien de zomer stónne de dreij wijze aan zen deur...
Karneval zit h'm zoewel ien het blood as ien zen femillie. Z'n ex-sjoenbroor Marc Curvers, ze sjoenbroor Jos Tollenaers en ouch ze naefke Pieter Curvers waore al preens van het hekseriek Laoneke! De waereldberoempde trompetis oet Laoneke, 't "Kuuke", ès de peter van zen dochter Marie.
Zellef haet h'r ouch al e paor kiere de Bèssemkaravaan geloupe as Einzelgänger. Bij hèm thoes, ès het ouch altied groet fies, met BBQ en draank vur bekans de hiel straot, as de stoet zen deur passeert.
Zèllef waor h'r veurzitter van de awwe karnevalsgroep 'De Twie Leechskes', ajd lid van 'de Cörverkes' en ajd deilnummer bij de groete Laoneker Kroegentoch van de vreugere karnevalsgroep 'De Boelvaar'. Zen hobbies zien darten, miestal ien De Hoop, Karneval vere en weij h'r zèllf zaet: bokke laaije.
Euver zèllef belaefde anekdotes vertèlt hèr nit gaere. Mèh via connecties van de redactie mèt den ienlichtingedeens van de Joenaaited Steets, weite vèr óndertösse dat h'r ne hevege fan ès van Zoeper en Rowzen Hèze. Dat her gaere op e trummelke huijt en dan wel de hiel hermenie oet de maot sleug. Dat h'r op ne sjoene Peenstermaondeg ien Kanne den hielen daog haet roondgehange, geschmeenck as ne tieger.

De drei wijze

Ien Laoneke circuleert roond dezen tied van het jaor altied dezellefde vraog as zich twie Laonekenaere ien het dörrep treffe: "Wèh weurt het? Wèh ès de vollegende preens van Laoneke?"
Vur een aantwoord op deij vraog ès 'r e geheimzinneg trio aan het werrek. Drei louche figure deij bij nach en óntij de doonker plaetskes van ós gemeinte opzeuke. Drei figure, deep versjole ien de anonimiteit van de Road van Laon tot Aoke, höbbe de sleutel ien han um te beslisse wèh de nuije Preens weurt. Ze fluustere alles wat ze zègge, knikke vurzichteg, kieke zich väölbeteikenend aan en zwiege as de doed.
De naam van de nuije preens en de jeugpreense, weurt bewaok geliek het recep van het bèste zoervleis oet de keuke van chef-restaurateur Frans oet de Lommelse Sahara. Zellefs mèt karnevalsdrök, vlaai of een extra peent zien ze nit aan het kalle te kriege. Ze laote niks los! Geinen hint, geine knipoug, hoegstens ene geheimzinnige lach kinste kriege. Eine tip kinne ze precies nit verzwiege... de nuije preens? Het ès enen hiele goje!
En dan keump den daog van de veurstèlling. Dan vilt het dook, barst de zaal los en liek het t'rop alsof hiel Laoneke het geheim haw kinne óntciefere, of jus hielemaol nit.
Ein deenk ès zeker: zoelang het trio het geheim bewaok wie 'ne pitbull, blijf het geheim ouch lang genóg veileg!

Jubilaoris bij de raod

Dit jaor höbbe ver wir ins ne jubilaoris bij de raod. Erik Tollenaers ès al 3x11 jaor actief. H'r ès de papa van aijd jeugpreense Herman I (1994), Mathieu I (2003) en opa van Aijd jeugpreens Dries I (2024). Proficiat Erik, bedaank vur dennen ienzat en hopelek nog e paor kier11 jaor tebeij!

As enege vrow ien de machowaereld

Bernadette ès al jaore, ieuwe?, secretaresse van de Raod van Laon tot Aoke. As eneg exemplaar van het vrouwelek geslach ien ene boze mannewaereld... Ze kin dao good mèt um en as het ene kier get te väöl weurt, dan geit niks bove ins effe op den tuf te springe, good gaas te gaeve door veld en wei mèt een dikke sigaar tösse de lippe. Bernadette, bedaank!

Orde van LIVEKE

DAVID DE VLEESCHAUWER

David keump oet Wèzent... dao kin dèn erreme jóng ouch niks aan doen. Ien het jaor 2000 waor 'r preens bij de wottelzekskes. Her ès oeteindelek laoter z'n leefde en ze gelök kómme zeuke ien Laoneke. Z'n ajdste dochter Estéé woort ien 2013 jeugprinses ien Laoneke en h'rzellef raodslid bij de Raod. Dao ès 'r ceremoniemeister. Dao ès mer eine binne de raod dèh zoe good mèt zene stek kin umgoon. Ien 2024 haet 'r het ónderveurzittersjap euvergenómme van Gunter Claessens. Een feunctie wat 'r hiel serieus nump. En vur de res, umdat 'r zich aanders toch mer zouw vervaele, zit 'r ouch nog ien de stoetekemissie. De Raod van Laon tot Aoke hoop nog lang met hääm te kinne saomewèrreke. Ver gunne hääm van harte de Orde. **Dikke proficiat!**

Nuije wijze

Met de hiel verstendege oetspraok van boer Charel van de Pannestraot, 'Veraandering van wei deit den keu good', höbbe ze bij de raod beslote um (alwir) ene nuije wijze aan te stèlle. Deze kier veel het oug op Gunter Claessens. Gunter waor ien ze vurreg laeve de millenniumpreens (2000) van de raod. Her wèt dus boe de klepel hink of ès bereid um denao op zeuk te goon. Gunter ès ouch, zoelang 'r al bij de raod ès, de vaste prézentator (zèk mèr moulemaan) van de raod. Het ins allemaol goon oetlègge aan de nuij kandidaatpreense zal dus wel gein óneuverkómmelek probleem zien. Saome met zene 'collega-wijze' Martijn en Roger, geit 'r de zörreg op zich numme um de vollegende jaore e good preensetrio te veursjijn te touvere.
Succes Gunter!

Nuij lid ien de raod – Joeri Veugen

Boe blijf de raod ze toch mèr hole? Eder jaor maog de raod zich verheuge op eine of mie nuij lede um de karnevalskaar te trèkke! Ouch dit jaor höbbe ze wir iemes gek genóg gevónde um zich aan te slete bij dat veredeld manneclubke. Ger kint 'm allemaol waarsjijnlek wel. Iech höb het euver Joeri Veugen. Joeri ès redaksielid van de Bessemgezèt en eine kier per jaor óntpóp 'r zich as enen doorweenterde buutredenaer op de veurstelling van dees gezèt (kiek foto). Jeugpreens Mats I van verleije jaor mót papa tege Joeri zegge. Dèh jóng kin dao waarsjijnlek ouch niks aan doen. Ene mins haet nouw einmaal 'ups en downs' ien ze laeve. Huugtes en liegtes weij ze ien Laoneke zouwe zègge. Eder naodeil haet dan ouch wir ze veurdeil, want Mats ès natuurlek blij dat zene pa bij de raod ès gegange. Vurluipeg kin her wijer mèt de groep op stap blieve goon en op pa lètte, wat ouch nudeg ès. Messjien geldt dees toezichtsplich ouch op Peter Castermans, ene wije buur, vureg jaor ien volle oorlog gesneuveld vur het vaderlaand. Of mama Inge het ouch zoe e good gedach vindt, ès nog te betwiefele. Mèh jèh, dao mót eine op den hoond lètte en Mats haet dao dit jaor nog geinen tied veur! Joeri, proficiat en welkóm bij de raod!

De voltallege raod ès klaor vur het karnevalsseizoen 2026. Roger Barthels waor belet vur de foto>

Stretchtenten HAESEN
Wijngaardstraat 61
3620 Lanaken
+32 477 699 635
Bert.Haesen@telenet.be

RAMEN & DEUREN VAMA

cinema's EUROSCOOP LAONEKE
FERME - GESLOTE

jemar.be IMMO • VERZEKERING • LENINGEN
Ver goon tot het oeterste vur ug hoes!
089 77 23 20

Bessemerstraat 2
3620 Lanaken
089 71 73 26
www.traiteurjaco.be
Neerharenweg 14
3620 Lanaken
089 72 14 61
info@traiteurjaco.be

HEIDEBLOEM
AUTOBUS • AUTOCAR • REISBUREAU • WWW.HEIDEBLOEM.BE • INFO@HEIDEBLOEM.BE • 089/32.20.70

Smèèrmaos Alaaf!

Nao de veurstèlling van de Bèssemgezèt maoke ver ien Smèèrmaos ós nuij hoeglöstighede bekind. De nuij preensefemilie weurt 11 daag vur Vètten Deensdeg aangestèld um te regere euver de karnevalsdaag en de stoete t/m Haafvaste. Kort nao 11 november weurt de scepter trök bij het karnevalscomité verwach. Ien 2025 höbbe ver e "grand-cru" jaor" belaef, mèt preens Piet (Muermans), jeugpreens Finn (Goiris) en jeugprinses Esmée (Muermans) as preenselek trio.

Piet I (46 j) woent saome mèt vrouw Iris Hermans en de kinder Mathis en Esmée op de G. Mercatorstraot. Her wèrrek bij Infrabel en haet eigelek tied te kort! Her ès kampioen ien wakeboarde en ien de weenter deit 'r aan snowboarde. Her gujt pijlkes ien Mestreech bij dartsclub Boskai en ès Piet(je)-doe-al bij Smèèrmaos alaaf! Finn I, (13 jaor) ès de zoon van Tom Goiris en Joke De Weerdt l (gekind as juf Joke van "Aan de Basis") en 'r ès het breurke van Yarne. Ien ze preensejaor zaot 'r ien het zèsde lj. Finn ès hiel sportief as voetballer bij Belisia Bilzen, supporter van KRC GINK en lid van KSA Wèzent. Esmée I (10 j), dochter van de groete preens, ès 't bèste zusterke van Mathis en zaot ien 'r prinsessejaor ien het 3de lj ien Smèèrmaos. Ouch Esmée ès hiel sportief ien de aquadance of waoterballet en spaelt hockey ien Mestreech. Skieje vindt ze ouch bès plezaant. Het preenselek trio haet ene supersjoenen tied mètgemaok ien hun preensejaor!

Vandaag maoke ver dadelek het podium vrij vur de nuij preense en prinsesse. Op de sociale media gaot ger zeker berich waere euver de nuije hoeghede. Ver nudege uch allemaol oet op de groete 53ste karnevalsstoet op Vètten Deensdeg ien Smèèrmaos. Dan trèk de karnevalsstoet door de straote, mèt aansletend groet bal ien de zaol! Minse van Smèèrmaos, verseer uch hoezer, zeker op den deensdeg! Het comité weens ederein ene geweldige en supersjoene vastelaovend! En haaw het properkes!

Program karneval ien Smèèrmaos

Alle activiteite goon door ien Zaol 'Jeugdpark'!

Vriedeg 13 fibrewarie
13:11 • Kinderoptoch en Sjaolkarneval i.s.m. 'Aan de Basis'
19:33 • Machseuverdrach (op het gemeintehoes – op oetnudeging)

Zaoterdeg 14 fibrewarie
14:11 • Kinderkarneval mèt optreijes en kinderanimaotie

Deensdeg 17 fibrewarie
14:33 • 52ste Karnevalsstoet mét aonsletend groet bal.

Preens Kristof den Ierste van Gèllek

Bèste minse, wat ver op ze mins kinne zègge ès, dat de nuije preens Kristof I (Massot) van de Gèlleker Galliare, de karneval ien ze blood haet! Harie Massot en Irene Degreve waore medeoprichters van de Galliaren en zennen opa Guillaume, waor ien 1985 de 6de preens van Gèllek!. Kristof ès de ajdste zoon van Francis en Olga Massot, broor van Kirsten, sjoenbroor van Ben en ouch nog de fiere nonkie van Faye en Ella-June. Kristof wèrrek vur VAMA rame en deure. Ien zenne vrijentied ès h'r ne trouwe supporter van Racing Gink. Karneval zit h'm deep ien het hart. H'r ès gestart ien de karnevalswaereld bij "De Oliebollen", um ien 2023 den euverstap te maoke nao de Gèlleker Galliaren. Dao prebeert h'r as lid, de groep te steune bij tal van activiteite. As rasechte Galliaar ès her dan ouch terech fier dat her dit jaor den 18de Leechstoet maog afslete as Preens Kristof den Ierste. Her nuddeg uch allemaol oet um massaal aanwezeg te zien op de Leechstoet op 28 febrewari.

Her hoop uch ouch allemaol te treffe op de after-party ien de tènt op het dörrepsplein! Alaaf, alaaf, alaaf!

Gèllek, jeugpreens Vaughn den Ierste

Hallo, iech bin jeugpreens Vaughn, de ierste jeugpreens van de Gelleker Galliare en gebore en getoge ien Gellek! Iech bin de zoon van Gert Geurts, ouch met zen roets ien Gèllek, specialis ien het lègge van gietvloere mèt JVG Geurts. Men ma ès Whitney Berger, de Mestreechter eigenaresse van het Gèlleker aetcafé, de Hoeve+. Iech höb ouch e groeter broor Jax. Al venaaf me vijfde laevesjaor leep ich roond mèt 'n preensemöts en druimde tevaan um oets ne jeugpreens te waere.

Den druim ès werkelekheid gewore, al waor het vur sómmege effe winne. Midde op de taofel stoon te fieste, deilnumme aan ne Polonaise, lache, zinge of genete van ne stevege beat... gezellegheid en meziek zitte mech ien het blood! Thoes kint ger mich dèks vinde achter de DJ-taofel um meziek te maoke! Iech bin ne vreund van ederein, ope, gezelleg en altied te vinde vur e präötsje! Boe iech ouch bin, veule de minse zich welkom. Iech doon ouch aan voetballe, as verdedeger, bij den LVV! Mèh hiel dèks zeet ger mech roondfitse op menne fatbike en tied numme um effe mèt bekinde te kalle. Mèt men aanstaekeleke vrolekheid en menne groete fantasie gaon iech 'r, saome mèt groete preens Kristof, e geweldeg karnevalsjaor van maoke. Dus vääl plezeer, gelach en gezellegheid!

Alaaf! Alaaf! Alaaf!!

De Wottelzekskes oet Wèzent

Prinses Sanne

Iech bin prinses Sanne de Ierste van de Wottelzekskes oet Wèzent. Iech bin 33 jaor en woen saome mèt mene vreund Kevin, zoon Dylano en dochter Hayley op de Kiezelwaeg.

Iech doon vrijwillegerswerrek bij Linc Parc en de vermiste puutjes. Natuurlek bin iech as mama ouch hiel dèks taxi-mama um de kinder nao hun vääle hobby's te bringe. Mijn groete passie geit oet nao me paerd. Karneval zit natuurlek ien men gene en me blood, via m'n mama Nicole en mene zörregpappa Marcel (Kuuke), allebei gekind van Hermenieke Jus te Nève. Wat bin iech fier um dit sezoen de scepter te maoge zweije ien de Wottelekoul. Hiel speciaal dan ouch nog mèt m'n dochter Hayley, jeugprinses!

Vèr mèt z'n twiekes, as tandem, goon 'r e geweldeg sezoen van maoke! Natuurlek zeet ger allemaol welkóm op de Haafvastestoet ien Veldwèzelt op zaoterdeg 14 maart.

Iech höb gezag, Sanne I, Alaaf, Alaaf, Alaaf!

Jeugprinses Hayley

Iech bin Hayley den Ierste van de Wottelzekskes oet Wèzent. Iech bin 10 jaor en gaon nao de sjaol Linc Park ien Laoneke, bij juf Caro en meister Ben. Iech woen saome mèt mene papa Kevin, mama Sanne en broor Dylano op de Kiezelwaeg. M'n hobby's zien paerdrije, volleyball spele ien Wiemismeer en twirle bij de Shining girls. Iech bin hiel blij dat menen druim ès oetgekómme um jeugprinses te zien gewore. Saome jeugprinses te zien mèt m'n mama, as groete prinses... dat ès ech den TOP! Natuurlek vin iech het ouch geweldeg um de Wottelzekskes oet Veldwèzelt te maoge vertegewoordege: SUPER!

Iech höb gezag, Hayley I, Alaaf, Alaaf, Alaaf

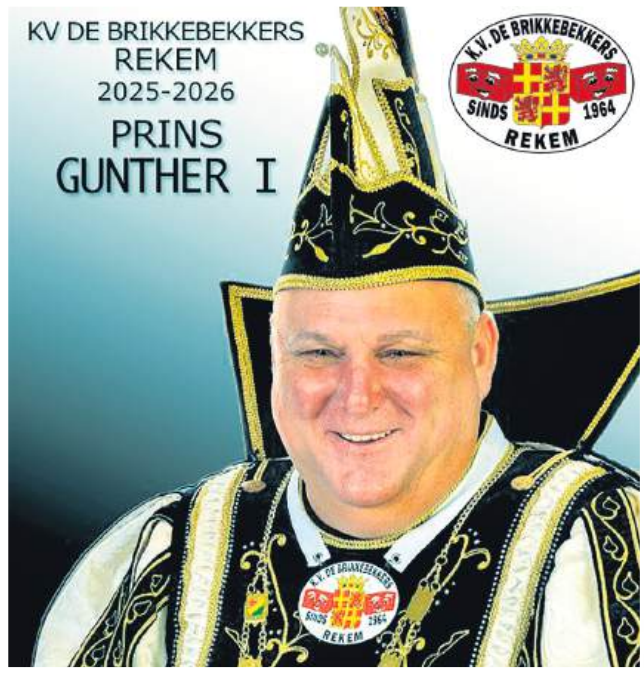

Gunther I, preens van de Brikkebekkers oet Rèkem

Het ès geine kleine!

Preens Gunther, groet van gestalte en nog groeter van ienboors! Gunther I, of Gunther Campsteyn, ès den 62ste Brikkebekkerspreens. Her wèrrek as werrefleider bij Willemen Bouw. Her ès getroud mèt Claudia Vandamme, alias hofdame Claudia, fiere pa van Wesley en Kenji en gaans ien de wolleke as groetpapa van Kaylee. Gunther greujde op aan het Hangveld en woent nouw mèt z'n vrouw op de Heirbaan ien Rèkem! Karneval ès de roejen draod doorheen ze laeve. As veurzitter van CV De Sjoester en afterparty-DJ van café Sjoester, steit 'r bekind umwille van z'n enthousiasme en zenen ienzat vur het karnevalslaeve. Her ès ouch al jaore actief lid van de Brikkebekkers. Het belaof wir te goon stöbbe ien 3621 mèt de karnevalsdaag. Ver weense Gunther I, z'n hofdame Claudia en uch allemaol ene goje, plezerege en veilege vastelaovend!

Alaaf, alaaf, alaaf!

Program Rèkem

Vriedeg 13 fibrewarie
Bezeuk aan de Rèkemer sjaole

Zaoterdeg 14 fibrewarie
Vurmiddeg: Preenselek bezeuk aan "Wiek 't Hangveld"
's Aoves: Ierste deil van de kroegetoch

Zóndeg 15 fibrewarie
10.00 oor: H. Mès ien het dialec? Kèrrek St Pieter Rèkem
11.11 oor: Machseuverdrach ien zaal Kleinveld Rèkem
's Aoves: vervolleg kroegetoch.

Maondeg 16 fibrewarie
62ste STOET REKEM
13.22 oor: Reklaamstoet –
13.33 oor: Karnevalsstoet

Deensdeg 17 fibrewarie
Preenseverbranning (Café de Sjoester)

Woonsdeg 15 fibrewarie
Hieringhappe ien alle Rèkemer café's.

CAFÉ BIJ DE SJOESTER
Steenweg 160 • 3621 Rekem

Airconditioning
Warmtepompen
DAIKIN Dealer
VIESSMANN
+32 473 67 15 14
caenengeert.be
CAENEN GEERT

FRISSEN
GROEN TECHNIEK
VALKENBURG A/D GEUL

Panos
Stationsstraat 24 - B1
3620 Lanaken
Open:
maandag t/m vrijdag
van 7.00 tot 18.00 u.
Za. van 7.00 tot 14.00 u.

PASCAL MACHELESEN
HEKWERK INSTALLATIE
Bosstraat 24 • 3620 Lanaken (B)
GSM +32 (0)476 82 82 44
pascal.machelesen@telenet.be

jongen j.
stukadoorwerken
+32(0)478 730 926

HET BELANG VAN LAONEKE

GROET NUIJTS

Pries: 23 FR en vanaaf asgoonsdeg 26 FR • Jus 33 jaor geleije - anno 1993

Preens Maurice en jeugpreens Jurgen

Vur den ierste kier ien het bestoon van de Raod, maog Laoneke, nève de groete preens, ouch venaaf nouw proonke mèt ene Jeugpreens.

De groete preens nump zich Maurice den Ierste, oftewel Maurice Pustjens, agent-brigadier bij de pelies en Europese veurzitter van de motoclub "The Blue Knights". Bij deij motoclub kinne allein riekswachters, politieagente of lede van aander politionele instaanties aanslete! E clubke dus um nit ien de waeg te loupe, pardon te rije. Maurice ès karnevalis en spelend lid van hermenieke de PORIJKES mèt muzikaante die 'wèrrek'zaom zien bij de politie (PO) en rijkswachters (RIJ). Trouwes, de PORIJKES bestoon nog altied. Ien dees daag wel zónder actief politie-lede.

Vur het ierste jaor kreeg de 'groete' preens, krachtege versterreking van jeugpreens Jurgen den Ierste, telg van ein van de groetste karnevalfemilies (Schellingen) oet Laoneke, mèt tal van preense en jeugpreense. Jurgen ès de zoon van Jean-Pierre (douw lid van de Raod) en Marie-Jeanne

Miermans. Zeker te vermelde ès dat den ierste preens van Laoneke (bij de herstart) ien 1974, zene noonk Hendrik waor. Jurgen ès jaore laoter (2016) ouch de groete preens gewore en ès op dit ogenblik drök bezeg mèt triatlon en de Iron Man... Zoe , de RAOD haet ien 1993 een nuij tradisie "jeugpreens" gestart. Laoter zijn er de jeuprinsesse gekómme, nog laoter de duo-köppelkes mèt jeugpreense en -prinsesse.

Het opstel van SNEPPEKE

Bert en Patricia oet Laoneke zitte nog ien de "wittebroedswaeke". Ze höbbe zich geïnstalleerd ien hun nuij hoes. Natuurlek zien de verhuisdoeze nog nit allemaol oetgepak, ze stoon "ien de wach", ien de kalder. Bert ès internationaal camionchauffeur en ien de waek van hoes. En as Bert dan ien het weekend thoes keump, haet 'r aander katte te geisele en poeze te aaie. Dan geiste dech nit kepotwèrreke aan get kertónne doeze deij dao nog jaore maoge (goon) blieve stoon. Door de waek mót Patricia dus de laeg plaats ien bèd zellef opvölle en hun hoes, ouch bij nach, ien de mot hawe. Dat lök wel good, meh lès kaom 'r toch e raar geluidje oet de kalder. Ene mins geit dan van alles deenke. Enen ienbraeker? Ene roonkende vibrator? Ze zouw en mós het te weite kómme, en ging mèt den angs op het lief sloependaere richting kalder. Nörreges waor groeten ónraod te bespääore, het geluid woort gelokaliseerd ien ein van de gestaopelde doeze. Het bleek ene wèkker te zien. Sóms ès het versjrikkelek meujlek um 's mörreges de wèkker te hure um op te stoon. Deze kier waor dèh präöl oetzónderlek efficiënt. Patricia ès dan mer aan de groete póts gegange. Niks ès zoe slech um toch nörreges good vur te zien.

De kip gief zen geheime bloet

Bij graafwèrreke op de "Kip" ien Laoneke zien ze op ne militaire gaank gestoete oet de jaore 30. De touwgaanskoker (60 meter) van ne beunker laog bedolleve ónder ne hiele groete houp kanaalzaand. De firma deh de graafwèrreke oetvoerde wauw zo gaw meuglek het oorlogsbouwsel aafbraeke. De óntmijningsdeens van het leger haet de wèrreke stilgelag vur een hiel grondege inspectie. De wèrreke woorte hernómme en de kip ès nouw een tristege vlakte gewore. De kip haw ouch een (ónbekinde) naevefunksie, n.l. het leweit van de febrikke aan den aandere kaant van het kanaal te neutralisere. E jaor of tien geleije goof e deil van bevolking aan dat ze wakker laoge door het mysterieus gebróm. Waor het afkeumpsteg van de Sappi of van den Amcel? Niks te Sappi mie en binnekort niksmie Amcel, allein nog gebrom van de börgemeister umdat h'm väöl gèld langs zen neus geit!

Bèssemkaravaan op stap mèt snie-en zonnige buie

Óndaanks nit zoe geweldeg waer, maog de Raod van Laon tot Aoke bès content zien euver hääre stoet. E keteer vur het vertrèk leek het lènte ien de loch, eine kier op waeg veel de ierste sniebui! Het pebliek zeukte eder portäölke op of plekte tege de mur om get druug te kinne blieve. Applaus en commentaar woort nit gespaard. Jeugpreens Jurgen I opende de stoet, min of mie besjöt ónder get doorsjijnende plastiek. De meitskes van de Belfi-stars hawwe dit jaor e trainingspak verkoze bove en ragfien turnkestuumpke. As de zón effe door de wolleke versjeen, woort de stummingsthermostaat direc e paor graode hoeger gezat. De Zaote Dweile hawwe de dweile vergaete en waore fleenk op waeg um good zaot te waere. De LVV-veterane ginge golfe mèt tennesbel. De bek beer waore op het einde van de stoet mer mundjesmaat aangesproke. Een werrem tas koffie of sop kós de stoetgengers mie bekore. Deij wat aan de dröpkes zaote, kaome straalbezope ter huugte van het gemeintehoes binne. Twinteg jaor stoet, zeker e succes, allein de eier aan de Klarisse hawwe hun werrek nit gedoon.

Keuning Boudewijn den Ierste euverlede

Zaoterdegaovend um 21.30 oor ès Keuning Boudewijn, op ze vekaansieverblief ien Spanje, aan enen hartstilstaand euverleije. Ze stoffelek euversjoot ès euvergebrach nao het kestiel van Laoke. Op het einde van de waek kreig de Belzje bevolleking de kaans um ien het Keuninklijk Palies van Brussel ene lèste groet te bringe, aan hääre Keuning.

Zaoterdeg geit z'n oetvaort door, ien aanwezegheid van boetelandse staotshoofde en regeringsleiders. Ien een mededeling van Ierste Menister Jean-Luc Dehaene ès bekindgemaok dat prins Albert Boudewijn geit opvollege. Jean-Luc reup op dat ver ós allemaol achter de groondwètteleken opvolleger Preens Albert zètte um het werrek van Boudewijn wijer te zètte.

Op vluch vur de Maas

Bij het ter paerse goon van de gezèt, waor de situaotie aan de Maaskaant op väöl plaatse hiel kritiek! Effe vur middernach kaom Menister Tobback aan ien het crisiscentrum. Ien Stokkem haet de börgemeister de minse opgerope um hun kroukare nao de weenterdiek te bringe, umdat camions nit mie tot dao kinne kómme. Met maan en mach waere zandzekskes nao de bresse ien de Maasdiek gebrach, um den diek te dichte en op sómmege plaatse te verhoege. Ouch ien Ukeve, Boorsem, Kotem en Herbrich weurt vur euverstruiming gevrees. En dat vur den twiede kier dat jaor. Begeen janewari 1993 waor het al behuurlek misgegange mèt de Maas, ouch ien Herbrich. Ien Nederlaand waor fase twie van het raampeplan oetgerope. Borghare en Ittere stoonte blaank. De Wihelminakaai ien Mestreech waor vol geloupe en ien de umliggende straote stin het waoter wel 40 cm hoeg en... de Maas haw nog nit z'n hoegste peil beriek.

Advocatenkantoor
Geurts & Haenraets
Koning Albertlaan 73
3620 Lanaken - België
089 71 51 65
wenst u een prettige carnaval

Diagenhof BIKESTORE
GELLIKERWEG 145
3620 LANAKEN
+32 460 94 74 13
www.diagenhofbikestore.be
MOBIELE BANDENSERVICE
PATRICK & DIANA
OP AFSPRAAK +32 494 84 60 97

meneer Uffani
Molenweidestraat 50
3620 Lanaken

ARGENTA
Hans Rousset BV
+32 89 71 85 80
Hans.Rousset@argenta.be

Kaktuutsjes

Ozzen hoond blaf van väör en sjit venachtere,
sóms hiel hael en van tied ouch al get zachtere.
H'r haet bij ós ouch e laeve as ne preens,
zoe e laeve weij ederein het zich weens.
V'r höbbe h'm toch mer laote castrere,
um rösteg door het dörrep te paradere.
De teefkes zien nouw wir op hun gemaok,
want ózzen hèld zen neut zien gekraok.
Altied get plestieke tuutsjes bij de haand,
want poep op de stoep, ès hiel ambetaant!
Toch zien er minse deij köppeg door marchere,
as hunnen hoond jus dao e kekske mót plassere.
Stel dech veur, de traeijs ins vol te binne,
dan kinste aan de groete póts beginne!
Zeker aste dreugs van deij geribte sjoon,
dan ès het krètse vur diech nit rap gedoon!
Bèste hoondbezitters, maog iech uch get vraoge,
de stroont altied nao het voelbekske te draoge.
Zoe spaart ger uch zeker het gèld van 'n fikse boete,
want loomp ien ne stroont treije ès mer dikke kloete.

Mèt een verleideleke zwoel stum vräög een vrouw aan hääre maan: "Sjat, höbste al oets een hiel verkreunkeld breefke van 20 euro gezeen?" "Nein!", zaet de maan, en z'n vrouw deit hiel sensueel de veer boveste knuipkes van 'r bloes los en touvert een hiel verfroemeld breefke van 20 euro oet hääre beha. De maan pak het breefke aan en sjut ien ene lach. Dan vräög de vrouw: "Höbste al oets een hiel verkreunkeld breefke van 50 € gezeen?" "Nein!", zaet de maan mèt get hoeger verwachtinge op ene sjoene middeg. Ze luch hääre rok umhoeg en häölt een hiel verkreunkeld breefke van 50 euro oet hääre mini-string. The show must go on... De maan räök wijer opgewónde en snap het breefke zoe gaw 'r kin, mèt wellich e stökske veers vleis debij! Dan vreug de vrouw: "Höbste al oets 40.000 euro gaans verkreunkeld gezeen?" "Nein!", zaet her, good op temperatuur... Met hääre mies sexy lach zaet ze: "Gaank dan mer ins in de graasj kieke.

De Laoneker herbergiers

Heij stoon ze dan allemaol, de Laoneker cafébaze ien gevechshawing, klaor um vur e paor daag nit aaf te gaeve en zellefs biebels good werrek te verrichte mèt het lave van de deurstege. Haaw de karneval proper en haaw (allein) de hennekes ien de loch...

Jo ès al jaore de facteur van deens, belas mèt het roondbringe van zoe'n 1000 gezètte ien Laoneke. Vreuger deeg 'r dat gaans allein ien 'groet-Laoneke'. Daovaan en van de fits ès 'r aafgestap. Den aafstaand op zich waor nit ondoenbaar, wel het gewich van de gezètte achter op de fits. Jo, begin mer te traine vur de vollegende jaore, de gezèt ès door het veraandere van de papierkwaliteit, e stök lichter. Natuurlek weurt Jo d'r ouch nit jónger op.

MÖPKES

De babbelbös

Laoneke haet e nuij 'social' netwerk: geinen app, geine website, meh een bös, e kedoke van ein of aanderen Hollender, dèh zich verdeenstelek wilt maoke vur de Laonekenaere. Zoe zien er nog al gewaes. Boer lèt op den gajze! "As eenen Hollender dech nit gekloet haet, dan ès 'r het vergaete..."
Officieel ès de Babbelbös bedoeld um ienwoeners gezelleg bijein te bringe, um zich te óntmoete, zoe hit dat ien de officieel pepirre. Mèh ien werkelekheid ès de Babbelbös het epicentrum van het Laoneker roddelcircuit. Vergaet Facebook, vergaet HLN, bij de Babbelbös huurstje nuijts ien première, nog vur het zellefs gebäördès.
Bij aankóms bèste binne de 5 menute mèt. Jos haet ene nuijen hoond gekoch, meh dat bies pas hielemaol nit bij 'm. Het ès eine boeste ederen daog ore mèt mós goon wandele. Zene baas, de Jos vur de vrun, zit lever ien café Mesjeu dan aan het kenaal of ien het veld. Vur den hoond allein de ronde te laote doen ès 'r nog te joonk. 's Nachs läöt her ore aan zene baas en z'n bure hure dat 'r nit contènt ès mèt zenen huidege status. De vent van Mariette ès rne sjeifpópper. Aan het böske weurt zwoer gefantaseerd euver ze gigolo-laeve, euver z'n favoriete adresse en stendjes. Dat dèh mins edere zóndeg nao de mès geit en edere vriedeg geit beechte, weurt mèt gein woord gerep! De dochter van de sjaele van heij ónder mót trouwe en haet nit kinne weerstoon aan de drifte van ene Portugees oet de bouw. Joardinjo zuut 'r geine verkierde oet, meh iech kin nit good detege, dat 'r mèt z'n opgeruwde han van de brikke en de mortel, aan ós ongerepte meitskes zit te friemele. Blijkbaar kin her ouch z'n 'wèrktróffel' nit ien z'n brook hawe.
Ondertösse spaelt ederein e pötje Rummikub of sjaoke, meh dat ès mer enen dèkmaantel um tegeliekertied, de sappigste roddels op taofel te goeje. Kort gezag, de babbelbös es gein gewoen bös. Het ès een roondrijende roddelredactie, e sociaal experimeent zónder veurganger. As ger ech wilt weite wat 'r loos ès ien Laoneke, dan wèt ger boe ger mót zien. Ien vreuger jaore waor vief menute kalle mèt Lieske Bolle van het Belang van Laoneke ouch al genóg. Nouw bèste enen haven daog kwiet um alle nuijtskes te weite te kómme, wel mèt e teske koffie gratis vur niks. Vur dees waek weit iech genóg.

Stille en spannende straote

Straote ien Laoneke... de höbs er deij het nuijts en den tv hole, omwille van gewèld, erotiek. D'r zien stille, laankzemme en ouch van deij boevaan daste doezende verhale kins nao bove hole....
Ien 2024 goeijde sjepe Jasmine Neve het fenomeen "traag waeg" op de mèrret mèt sträötsjes deij nog noets genomineerd waore vur een trajectcontról of een Bob-actie. Dus zèllefs nit te meuijte waore um de gemeintekas te spijze, zoe pietlutteg en onbeduidend. Ze krege vurreg jaor ne naam, alof nit mèt een connectie nao de volleks- sages en legendes. Ien Rèkem kaom er de fanfarewaeg, E klein gètske boe de muzikaante van de fanfaar van Rèkem, ien (lich-) besjoonke touwstaand, op zeuk ginge nao de väördeur van hun hoes. Good gedoon, dat wel, mèh mèt e hiel bepèrrek zich op 't Laoneker minselek laeve en doen. Zonder enege emotie. Het uilesträötsje zaet het ieder "lich belaege pebliek" van Laoneke mie as aal de rès. Het waor de vreugere rendezvousplek vur jóng köppelkes. Bij het beuntje boe ver ien de jaore 60 ederen daog wónderwaoter oet droonke, sóms al ins tegeliek mèt e koeleköpke. Het Laoneker krakelingefies! Höbbe dao nouw ech uile gewoend of zien het uile deij zich dao ien een vaste relaotie höbbe laote duije? "De mós ne uil zien..." Douw waor ien Laoneke nog alles zónnesjien en ós gemeinte bruisend. Ondertösse zien ver op den terökwaeg en mótte ver het höbbe euver de Sappi-weg, Carideng-weg, Petronelleweg, staotie-weg, paters-weg, zusters-weg, sporthal-weg, cinema-weg, de sneltramhielgaw-weg. Ver kinne zoe nog wel effe weijer goon: Sparrendal-weg, Sint-Vincentiusweg, Eroscentrum-weg, KwafäörJang-weg, Carrefourweg (???), Amcel-weg, spoorweg-weg, Frituur Fransweg... Binnekort kin ien eder deilgemeinte de kèrrekweg weg... Het geit ech good mèt Laoneke, cfr de volleksraodpleging van 2024. Bekans 100 % van de deilnummers, een 125 blowwe gesjellepte, voonte dat het geweldeg ging...boe zowwe ver ós zörreg euver maoke?

LEONIDAS

Den oetbater van het restaurant Leonidas op de Staosiestraot, de Griek vur den doorsnei Laonekenaer, haet messjien toch wel de hin mèt de gouwe eier gevónde. Iers maoke ze de hiel buurt roond z'n zaok mèt de groond geliek vur het nuij Pyxis-college. Dao-nao krijg 'r roond ze gelaeg een immens nuij en hoeg gebouw. Z'n zaok zal de ierste 500 jaor nit goon ienvalle, dat nit. Aan alle kaante stoon nuij stevege mur, deij tege e stutje kinne. En dan keump het economisch vernuft van dèh maan bove. As iech kin zörrege dat de lierlinge door de geur, de reuk, den aroma van m'n Griekse specialiteit vanaaf 10 oor verrèkke van de gósting en den hónger, dan mót iech dao zaokelek get mèt kinne doen. Iech maok een groete deur aan den achterkaant van me restaurant en tösse de middegore geit het joonk vollek door zuiderse geure aangetrokke weure en zoe rechstreeks langs den achterkaant binnekómme um te aete. Das ès ins get aanders dan druug boterhamme van de mam of e Fraans bruudje oet de Panos. Ver zulle zien!

STERK
vastgoedmakelaars
Kanaalstraat 11 • 3620 Lanaken
Tel.: +32 (0)89 30 88 88

OSET
CAR SERVICE

WINES & BITES
Wines & Bites
by Tom Coun, The Flying Sommelier
Tel. +32 (0) 498 51 45 31
info@winesandbites.be • www.winesandbites.be
Winkelstraat 17 • 3620 Lanaken

Café Groene Woud
Waterstraat 143 • 3620 Lanaken

ESTD 1992
GEURTS
PAINT & MORE
INDUSTRIEWEG 9
3620 LANAKEN
089 71 13 90

15de jaorgaank
twiedoezend-
zesentwinteg

Bèssem Gezètje

Ónder auspicië
van de Raod van
Laon tot Aoke

bessemgezet@telenet.be

Jeugpreense Junaut I en Senna I

Ouch dit jaor höbbe de Dreij Wijze van de Raod vur 2 jeugpreense gekoze. En ger mót ós geluive: het geit wir stöbbe bij de Laoneker jeug. Ver stèlle ze heij aan uch veur!

Junaut I ès 12 jaor, zit ien het ierste middelbaar op het PyxisCollege en woent op de Dennenstraot, mèt papa Carlo (Heeren) en mama Carmen (Roox). De awwers zien al jaore bij de Raod en ien 2023 waor het aan groete broor Thibeau um de jeugpreense-scepter te draoge. Junaut ès voetballer bij Belisia Bilzen en zaalvoetbalclub Pibo Belisia. As her dan nog mer get power ien zich haet, geit h'r padelle. Junaut zaot al jaore op heite kole: zouw her oets jeugpreens kinne of maoge waere? Dow mama en papa h'm mèt lokte, um zoegezach ene fatbike te goon bekieke, ginge ze ien werkelekheid ze kostuum opmaete. Junaut waor ien shock. Ien plaats van mèt ene vette fits kaom her met e vet kostuum thoes... bij wijze van spraeke. As ger Junaut I tege komp, dan gaot ger versjete! H'r kin bekans alle karnevalsleedsjes van boete. Ene karnevalis ien hart en nere!

Senna I ès 10 jaor, woent op de Hellingstraot mèt papa Ralph (Van Dooren), mama Ilona (Migalski) en groete broor Nathan. Senna geit nao de Jan Rosiersjaol en zit ien het 5de lierjaor bij juf Maryse. Bebbele en zinge deit her gaere, aldus de juf.

Ze zaet al ins: "Bij Senna steit altied de radio aan".

Senna spaelt voetbal bij den LVV en ès ene fervènte supporter van KRC Gink. Dow her 4 jaor waor, moch her ins op de foto met preens Ronny III en douw waor het ies gebroke. Venaaf daen daog wis her het: "Iech wil jeugpreens van Laoneke waere!" Ervaring haet h'r opgedoon as preens van de Wieksjaol. Douw de kogel door de kèrrek waor en de Wijze h'm oetgekoze hawwe, waor h'r de keuning, pardón de preens, te riek!

Vur mama en papa ès het gein verrassing dat Senna zoe van karneval hilt: her ès gebore op de toene van "Laot de zon ien dien hart". Her waor nog gein 5 minute ajd of her haw al z'ne ierste polonaise door de kraomkaomer d'r op zitte.

Junaut I en Senna I maoke zich op vur ene fantastische vastelaovend, saome met hunne bèste kameraod: preens Jürgen II. Ze hope uch natuurlek allemaol te zien op de Groete Alaaftrap, op dónderdeg 12 fibrewari ien het Cultuurcafé, door Willy en Lupe as karnevalstèmpel aan hun twieje ter besjikking gestèld. Willy en Lupe:

BEDAANK!

Junaut en Senna: geneet van de dreij sjoen daag. En weij Junaut ze groetste idool zaet:

"SJENG AON DE GENG!"

Kinderstoet

vriedeg 13 fibrewari
um 13.00 oor
mèt heksoplaoting
aan het gemeintehoes

Jan Rosier, juf Marida

■ **Jan Rosier, 2de lierjaor, Wiek, Juf Marida** • Marida blijf hope dat de kinder van häör klas het Laonekers blieve verstoon en goon spraeke. Ze höbbe ouch good hun bès gedoon mèt sjikke teikeninge ien het thema "Karneval". Versjillende kinder wille kós wat kós mèt hun eige keunswèrrek proonke!

■ **Jan Rosier, kleuters 2,5 j. Wiek, Juf Daniëlle** • Vur degene deij het nog nit snappe, de kleure roed, gael en greun stoon vur de karneval! Genope?

Wäördsje van de redaktie

Hallo bèste kinder, heij ès vur uch 't Kindergezètsje, mèt good karnevalnuijts oet de Jan Rosiersjaol en Linc Park. Wat waor het wir e gedoons um de gezèt op tied bij den drökker te kriege. Karneval vilt dit jaor èrreg vreug, zoe bleef 'r mer wieneg tied euver um nao de Keersvekaansie, mèt de klas creatief bezèg te zien. Alles kaom toch wir good! Ger zeet harstikke bedaank vur uch ienzèndinge. Ouch bedaank aan de lierkrachte van de twie sjaole. Bedaank juf. Marida Jan Rosier en Meister Arden en Juf Caro van Linc Park. Gaer trèk de kaar, ver zien uch daankbaar. **ALAAF!**

■ **Jan Rosier, 1C, Wiek, Juf Maureen** • Alle kinder van het ierste höbbe effe de pen neergelach. Vur sjrieve, laeze en raekene ès 'r nog tied genóg. Vendaag proonke ze mèt hun sjoen karnevalsteikening!

1W, juf Maureen

P&V
Meerten Marc Zakenkantoor BV
Heuvelsvenlaan 4
3650 Dilsen-Stokkem
https://www.pv.be/nl/web/lanklaar.pv.be
Marc.Meerten@pv.be
FSMA nr: 81301 / O.N.: 0878204049
Excl. handelend voor P&V-Distributie NV
Advies over: Verzekeringen; Beleggingen en Hypotheken
Voor een gratis en vrijblijvende verzekeringsanalyse, contacteer mij via mail.

H. KEULEN BETON N.V.
Tournebride 20 | 3620 Lanaken
Tel. 089/72.18.70 | Fax 089/72.19.17
www.keulenbeton.be

CHR
ISTO
FFELS

■ **Jan Rosier, 6de lierjaor, Juf. Liene** • De lierlinge van 6A van Juf Liene höbbe hunnen eige stoet gemaok, mèt allemaol teikeninge van wâögel ien de volgorde van het woord “ALAAF”

■ **Jan Rosier, 2de lierjaor, Juf Hilde Vranken** • Hoeg bezeuk ien het twiede lj JR, de maondeg nao de preensverkezing. De jeugpreense saome mèt de veurzitter van de Raod, e paor wijze en ne hiele slumme, kaome op klasbezeuk um zich veur te stèlle!

■ **Jan Rosier, 5de lierjaor, Juf Sterre** • Mer good dat Juf. Sterre tebij gezat haet dat dit de lierlinge van het vijfde lierjaor gemaok höbbe. Mèt deij maskers op zien ze gewoen nit te herkinne!

■ **Jan Rosier, 2de lierjaor, Juf Laura** • De kinder van Juf Laura staeke mèt e fier gezich hun teikening ien de loch deij ze gemaok höbbe ien het karnevalsthema!

Het vijfde lierjaor van Jan Rosier neump zen eige karnevalsleedsje op!

Op woonsdegvurmiddeg 21 jannewari höbbe de lierlinge van het vijfde lierjaar (klassen 5A, 5B en 5C) van de sjaol e biezónder muzikaal aventuur belaef. Ien de BM-studio naome mer leefs 30 enthousiaste kinder saome hun eigen karnevalsleed op. Het leedje hit “Roed, gael en greun!”
Boete het zinge, waor er ouch ene creatieve kaant aan het project: e CD-hoeske óntwèrrepe. Oeteindelijk zal ein teikening oetgekoze waere, um de väörkaant van het hoeske van de CD te sere! Het waor ne ónvergaeteleke ervaring vur de lierlinge, vol van meziek, plezeer en creativiteit! Door hunnen ienzat en enthousiasme belaof hun leedsje de karnevalskraoker van het jaor te waere!

Roed, gael greun (Jan Rosier)

Roed, gael, greun, jao het ès wir karneval! 2x
Daanse, sjaanse op het kinderbal.
Roed, gael, greun, jao het ès wir karneval!

De juffrouw en de meister, deij verkleije zich hiel sjoen,
den eine as een hiel ajd wief, den aander as kapoen.
Met de kinder van de klas goon ze nao het bal,
ze höbbe dao hiel väöl plezeer!
Het ès wir karneval!

Refrein:
Vastelaovend ès toch wel, de sjoenste tied van ’t jaor.
De zuus allein mèr roed gael greun,
de pèkskes zien al klaor.
De preense doen hiel good hun bès, kermèlle vlege roond.
Ver daanse en ver sjaanse en ver maoke het hiel boont!

Refrein:
Kinder kóm nog mèr ins daanse, let dan hiel good op.
Vergaet daan nit te sjaanse, want dan weurt het geine flop

■ **Jan Rosier, 4de lierjaor, juf Martine.**

■ **Jan Rosier, 4de lierjaor, juf Naomi.**

Sjuun óntwèrpe vur de CD-joeskes.

■ **Jan Rosier, 4de lierjaor, juf Brenda.**

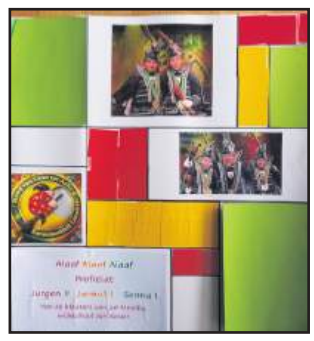

■ **Jan Rosier, kleuters Wiek, juf Mireille**
De kleuters van dees klas höbbe de dreij preense hiel hoeg op. De groete preens en de twie jeugpreense stoon d’rop. Ouch het logo van de Laoneker karneval maog nit óntbraeke! Vanwege de kleuters van Jan Rosier aan de preense ennen dikke proficiat!

■ **Jan Rosier 6de lierjaor. meester Dave**
Meister Dave haet de inspiraosie van de kinder van zen klas losgelaote um get sjoens ien de gezèt te kriege. Prima wèrrek en hiel kleurriek! Talènt ien euvervloed.

verzekeringen verslegers
Vriend in verzekeringen
Zutendaal | Rekem
+32 89 71 57 19 kantoor.verslegers@verz.kbc.be verzekeringenverslegers.be
10

JEURISSEN n.v. ZEILMAKERIJ
Europark zone 3 - 807
3620 Lanaken
+32 (0)89 71 42 89
info@jeurissendekzeilen.be
www.jeurissendekzeilen.be

Caubergh Groenvoorziening

Zakenkantoor Tom Beckers
VERZEKERINGEN EN KREDIETEN
Ernest Claesstraat 5 • 3620 Lanaken • zakenkantoor.tombeckers@skynet.be • Tel.: 089 73 21 12 • Gsm: 0475 59 50 79

BOVA NATUURSTEEN
■ Alle werken in graniet, marmer, arduin, composiet, kalksteen
■ Trappen, keuken- & badkamertabletten, tafels, vensterdorpels, brievenbussen, enz.
BOVA NATUURSTEEN BVBA
Industrieweg 110, 3620 Lanaken
T 089/77 33 03 info@natuursteen-bova.be
F 089/73 33 04 www.natuursteen-bova.be

KARNEVAL IEN LAONEKE

2025-2026

RAOD VAN LAON TOT AOKE

SJILDERIJ MET ALS TITEL PICCO CARNAVALLO GEMAOK DOOR JETJE RUTTEN • RAOD VAN LAON TOT AOKE IEN SAOMEWERKING MÈT HET GEMEINTEBESTUUR LAONEKE

Linc Parc, 4de lierjaor, meister Arden en juf Caro. Het veerde lierjaar wèrrekte mèt vääl enthousiasme roond de kleure roed, gael en greun bij het óntwerp van hun maskers. Ouch op de foto: de nuije directeur: ‘n fijne kinnesmaoking!

Linc Parc, 2de lierjaor. De lierlinge van het twiede lierjaar höbbe zich creatief oetgelaef vur karneval. Mèt vääl enthousiasme verseerde ze hun sjoon mèt kleurrieke pieperagers, vroleke pompoms en speelse vaerkes. Eder paor ès zoe een uniek keunswerrek gewore, vol fanasie!

Linc Parc, kleuters. Alle kleuters van Linc Parc zien al hielemaol klaor vur karneval! Alaaf Alaaf Alaaf!

Linc Parc, 3de lierjaor. De lierlinge van het dèrde lierjaor mochte hun creativiteit de vrije luip laote, door hun eigen masker te òntwerrepe. Met versjillende materiale, kleure en vörreme, ginge ze aan de slaog. Eder masker vertèlt een eigen verhaol en kreeg zoe een unieke invölling. Gein eenkel óntwerp waor hetzellefde!

Roed, gael greun (Linc Parc)

strofe 1
Ver zien Linc Parc
oh heij ès ‘t fijn.
Ver zien Linc Parc
heij ès ederein blij.
Mèt karneval
doen ver mèt ien roed gael greun.

Mèt karneval verkleije ver ós!
Mèt karneval sjmeenke ver ós!
Ien roed gael greun
dan höbbe ver ech hiel vääl plezeer.

Refrein
Roed gael greun, oh ederein lach.
Roed gael greun,oh ‘t ès echt e prach.
Ver goon daanse
ien deij dreij kleur, lekker sjaanse.

strofe 2
Ver springe op de melodie.
Ver dreje allemaol ien’t roond.
Jao ederein, goeijt deij hendjes ien de loch.

Oh ver pakke elkander vast
en starte e polonaise.
Allemaol jao, ien de kleure roed gael greun.

DISTRI-DRINKS BV
Dranken - Boissons
drinxit
beleef je dranken

gusteau
brasserie | feestzaal
Koning Albertlaan 47
3620 Lanaken
089/ 37 31 41
www.brasseriegusteau.be
OPENINGSTIJDEN
Maandag, donderdag, vrijdag en zaterdag vanaf 17 uur.
Dinsdag vanaf 10 uur.
Zondag vanaf 11 uur.
Woensdag gesloten.
Keuken geopend tot 21 uur.
Wij zijn ook uw partner voor feesten en partijen

electro Stylman lanaken
Exellent
Stationsstraat 95 • Tel. 089 71 46 45 • www.electrostylman.be
Ver weense ug ‘ne goje karneval!

Laonekenaer van het jaor
Steven Roox

De Laonekenaer van het jaor, kin ederein as de zoon van Jaco Roox en Jacqueline Goossens, broor van Dave en Mike en Joyce. Steven waor ien 1997 al jeugpreens en van 2006 tot 2010 lid van de gemeinteraod vur CVP. Daan ès Steven z'n oetzónderlek talent, gekoppeld aan onderwies ien de communicatiewetensjappen, goon benutte ien den theaterwaereld, o.a. ien de musicalbranche mèt rolle ien "de Soldaot van Oranje, Ciske de Rat, Belle en het Beest" en nog zoeväól mie. Saome mèt o.a.Jan Bollen nóm 'r ien 2006, mèt hiel de bevolking van Laoneke, deil aan e tillevisieprogram 'Fata Morgana'. Z'n opdrach bestoont d'rien um de bevolking van Laoneke te mobilisere um een aantal opdrachte tot e good eind te bringe binne het thema: 'Maok van Laoneke e stökske Australië (Down Under)'. Veer van de vijf opdrachte woorte glansriek oetgevoerd! Ze musicaal talent woort boete de musicals ouch benut mèt de zanggroep "De jukebox-boys", ene groep dèh her zellef haw opgerich. Op de nuijjaorsreceptie van de gemeinte e paor jaor trök trooj her op ien dees hoedanegheid vur z'n fans oet eige dörrep.
Tegewoordeg woent her ien Amsterdam met z'n vrouw Dewy en hun keend, gebore ien miert 2025.
Steven ès nog dèks te zien ien Laoneke en dan deit her de rónde van de femilie.
Vur dees gelegenheid, nominaotie tot Laonekenaer van het jaor, stook her gaere nog ene kier extra de paol euver! Proficiat Steven, fijn vur dech nog ene kier te zien!

DE SLUMSTE MINS

Laot uch verstaand ins good wèrreke mèt óze puzzelrónde oet het tv-program "De slumste mins"! Probeer mer nit te foetele, ós aamper corrupte jury hilt alles ien de gaote! Gelökkeg höbbe ze, op veurhaand, de juste aantwoorde op e pepirke gekrege, aanders waor het noppes gewore.

Laeveskinnes

Iech leep op straot en woort aangesproke door e biezónder, erremeujig en vies menneke, dèh mech e paor eurokes vroog vur z'n aovendaete. Iech pakte mene portemonnee, haolde 10 € t'roet en vroog: "As iech dech dat nouw gaef, geiste dao daan aete vaan koupe of beer?"
"Gein beer, iech bin al versjillende jaore gestop mèt dreenke!" "Geiste het gebruke vur te goon vèsse ien plaats van aete devaan te koupe?"
"Nein, iech verspil geinen tied aan vèsse! Iech mót al menen tied besteije um ien laeve te blieve! "Geiste dech dan messjien e jachgewaer koupe um te goon jage?" "Iech bin nit knatsjgèk! Iech bin al 20 jaor nemie goon jage!"
"Awel, iech gaon dech gein geld gaeve! Wel num ich dech mèt nao m'n hoes vur een gooj douche en e lekker dineeke, gekook door men vrouw!"
"Geit d'n vrouw dan nit raozend zien aste dat deis?"
Iech zèk:" Maok dech dao mer gein zörrege euver! Het ès vur häör hiel belangrek um te zien weij ene maan d'roet zuut as her het dreenke, het vèsse en het jage haet mótte opgaeve!"

Vaer zien dees twie hiere daankbaar, vur de höllep bij het tot staand kómme van dees gezèt. Ronny en Suzanne van Fotolink, vur het lievere van fotos vur de gezèt en Jack Pietermans vur het oetstippele van een alternatief drökparcours vur dees gezèt!

Laoneker Sjang
Davy Jorissen

Het ès een traditie gewore dat de redactie, de Laoneker Sjang oetreik. De Sjang geit nao ne mins dèh humor, meziek, kolder en plezeer ien de Laoneker vastelaovend brink. Met deze pries wille ver dan ouch de gedachtenis aan Etienne Peule laevend hawwe, as buuteredener en as e legendares stökske van het duo Sjang en Sjo. "Laot de poes mer pisse!"
De Sjang ging al nao zèngers, muzikaante, hermeniekes.... mèh dit jaor zien ver op een aander spoor beland. Sóms höbste van deij luij boe ederein van zaet: "Höbste dèh al gezeen?" Dat ès met Davy zoewiezoe het gevaal. Wat e portret ès mich dat?
H'r deeg het al geweldeg as Bassie. Meh vurreg jaor haet h'r ederein kinne bekore as John Tana en Joost Klein. Zen optreije waor gewoen good en zeker origineel, dat zèllefs de origineel 'sterre' nao zen fillemkes keke um hun eige showgehalte te vervolmake!
Ouch boete de karneval wèt Davy met z'n kreativiteit geine blief. Zoe ès her DJ en as turnmeister van de sjaol ien Waezent, vermäök her de kinder as regisseur, acteur en monteur van het Waezentse Sinterklaos-nuijts mèt grappige en plezerege fillempkes!
Davy, v'r zien alwir benuijd weijste dit jaor wir ien petto höbs. Geneet ten volle van dees sjoen ondersjeijing!

Heij ès get te liere

• Mèt Hallowien, gaon iech mech verkleije ien me lèste baankoettrèksel. Supergriezelig! Iech versjrik 'r ederes kier vaan!
• Aste mós keze tösse noets mie wien dreenke of 8 kilo bijkómme? Wat keeste dan? Roeje of witte?
• Stumme wèrrek allein bij meziekinstrumeente. De Politiek blijf vaals spele!
• Mene zoon van 18 wilt gaere op z'n eige goon woene en haet zich iengesjreve vur een sociaal woening. Op z'n 43ste zou 'r aan de beurt kómme!
• De juste vraogstèlling op de gemeinteraod: ès dat beleid of ès dao al oets euver naogedach?
• Aste e probleem mèt miech höbs, sjrief het op e pepirke, ploei het op, duij het ien een envelop en duij het vervolleges ien den achterste!
• Volwasse zien, ès bès gemaekelek. De bès den hiele tied meug, de vertèls aan ederein daste meug bès en de andere vertèlle weij meug ze zellef zien.
• Vurwat zouwste hónderde wäörd gebruke um get oet te lègge, as eine middevinger al genóg ès ?
• Knijn springe väól en laeve ach jaor, Hón loupe väól en laeve mer 15 jaor. Sjeeldpadde doen niks en laeve 150 jaor. Iech weit genóg!

Vóndelingesjuif

Vurreg jaor ès bij de karneval een vóndelingesjuif geïnstalleerd, speciaal bedoeld vur verlore en verlore geloupe karnevaliste tiedelek e werrem nès te gaeve. Um zich ien alle eenzaamheid toch e klein bitteke te laote thoesveule, zien er drei fris fleskes Jupiler klaorgezat en weurt e Cd-ke mèt karnevalsmeziek aafgespaeld. Ien totaal zien er (mer) twie exemplare gedeponeerd. Sómmege meine te weite dat ze d'r zèllef ien gekrope zien, umdat ze aan de beurt waore um eine te gaeve. De wèt op de privacy lääot nit touw get te zègge euver hun identiteit. Vur deij twie exemplare waor het inderdaad hoeg tied um ze effe op druug zaod te zètte. Dit jaor geit de sjuif opnuij geplaats waere vur café de Hoop, op ein veurwaarde... dat iers deij twie exemplare oet 2025 door hun femilie op tied opgehaold waere! Ver begriepe dat de reïntegraotie ien hun femilie enen hiele stap kin zien. Ze zien het e jaor te good gewind en oet de weend gehawe. Dat belèt nit dat deij eindelek wir het gewoen laeve mótte kinne hervatte, op den hook van ein of aander buffèt. Nao tössekóms van sjepe van sociaal zaoke Patrick Maese, geit good vur ze gezörreg waere mèt e laefloen en een zoepkaort, wel pas oetbetaald op asgoonsdeg.

Christoffels Neven Claessens
ADVOCATEN LEGGE PUNTO
Stationsstraat 150 - 3620 Lanaken T +32 (0)89 71.17.27 - F +32 (0)89 71.17.28
info@advocatenlanaken.be • www.advocatenlanaken.be

Bouwwerken LaBri
Bessemerstraat 410
3620 Lanaken

Ózze woerzègger vurspelt

• Al jaore bekind vur z'n vurspellinge die altied "Jus" zien!

• z'n vurspellinge zien noets "te nève"!

De site van den Euroscoop haet eindelek z'n nuij bestumming gekrege: het Laoneker Space-Center' Cape "KINNITVURALLE", ope vur sjaole en een opleijingscentrum vur astronaute ien spe. Vurwat ien Laoneke? Haet zeker te maoke mèt de kandidatuur van Yves Goyen um de ruimte ien te goon. Yves geit kieke as nog örreges ien de ruimte e beer besteit dat 'r nog noets gedroonke haet!

Nao 22 jaor lölle ès eindelek vuroetgaank geboek i.v.m. de mobiliteit op de steinwaeg ien Rèkem. De nuije Commessair Chantal Biele ès terech fier euver de realisaotie en maog de monorail aan het vollek presentere. Het ès allein spieteg dat dèh rail mer van Laoneke tot aan de Sjoester löp. Eigelek nit mie as de karnevalsbös mèt vastelaovend. De weenkels zien al jaore geslote, allein nog bij de weenkels Temu, AliExpress en Schein, kinste nog den pekskes aafhole!

2048 ès dan toch oeteindelek het druimjaor gewore vur Jean-Marie Miewesse, as nuije Preens van Laoneke! Eigelek hawwe ze 'm het Preenssjap belaof ien 1999. Ze kestuum hóng al vaerdeg, zenen hood, pins, foto's en medaolzjes waore bestèld. Ien 1998 waor den Heikaant ien opstaand gekómme tege de euverhiersing van deij van het dörrep. Ene rebel kroene tot preens waor onmäögelek en zellefs mèt de stoet woort den Heikaant gemijd. De

commessair en de börgemeister Willen wouwe gein risico pakke. Jean-Marie II, Proficiat!

Ien 2048 ès het ien Laoneke te doen mèt het WK Koejónge.

Mèllekboer Roox van Wèzent ès klaor vur de 21ste ieuw ! Ederein van Laoneke kint de mèllekboeregeneraosie oet Wèzent. De pa haet van de Keuning de gouwe medaolzje van de arbeid óntvange. Pierre haet het bedrief iengestèld op het aan hoes lievere van veerse producte. Weij ger op de foto zeet, mèllek veers van den uijer. De koo weurt ouch gebruuk um Heineke te lievere, nit oet den uijer, wel oet den achterkaant van 't bies.

Een oplossing vur de laeg kèrke! Ien 2025 waore 'r bekan mie kèrreke dan geluivege. Hoeg tied vur e kèrrekeplan vur e nutteg gebruuk. Ene groete keersstaal mèt keu en verrekes ien Wèzent? Ien Rèkem ene super-Sjoester? Ien Gèllek 'ne B&B? Laoneke, moch z'n feunctie as kèrrek behawe, tot 'r e geflatteerd financieel veurstèl kaom um 'r een daansplek van te maoke: "Club Church Ursula". Rech ien de roes, eder waek volle bak en trök nao de gouwe Bamboo-jaore van 1970?

Den LVV, de tróts van sportief Laoneke, ès doorgedrónge tot de haaf finale van de Champions League. De financiëel injectie van de Laoneker handelaers haet get geweldegs aan de gang gezat. De nuije Sportoase Arena beejt plaats aan 100.000 bezeukers. De oetgeweke Laoneker voetbalsterre maoke het sjoen waer.

Ouch de Neanderthealersite ien Wèzent weurt wijer ónderzeuk. Lès zien archeologe hiel touwvalleg op 't graof van Toutanbidon gestoete, ene lokale farao, meters deep ónder de liem. Vur wijer nuijts, laes het L-magazine.

Oet een ónderzeuk aan de Universiteit van Herbrich, bliek dat de Laoneker kinder hiel slechte tan höbbe. Sómmege lègge e verbaand mèt het voedselbos. Ós liek het daoveur te vurbareg. Wel steit het vas dat er indertied gein neut, kestóngele, beukeneutjes zien geplaant, meh wel buim mèt vröchte mèt e hoeg sókkergehalte. Ein of aandere säöl, zouw de plaante höbbe verwisseld. Dat ès dudelke gewore bij het verwijdere van het ónkroed.

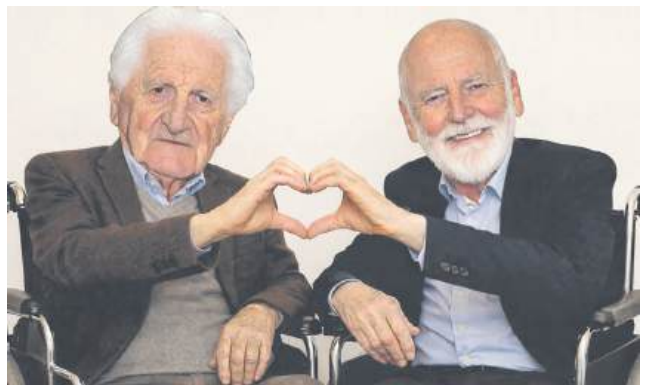

Awwerdóm kin de remedie zien tege sleipende ruizinge of misverstande. Mie as twinteg jaor höbbe ze op de gemeinteraod gestecheld euver vanalles en nog get. Verleije waek zien ze allebij ien Ludinaca opgenómme. Hun weerzien waor hartelek, zellefs emotioneel. Eindeloos discutere ès gedoon, het ès nouw tied vur eindrach: hetzellefde deenke, zellefs hetzellefde aete. Dao ès wieneg käös zoe zónder tan. Sjoen um te zien!

Ien Laoneke zien ze ónverzèttelek! De nuije börgemeister A. Puts mós en zouw e nuij gemeintehoes kriege, de staand van Laoneke waerdeg, mèt comfort en zellefs een privé-landingsplek vur 'nen helikopter. De belastinge zien wel get omhoeg!

MOVE & IMPROVE
KINESITHERAPIE
KERKPLEIN 30
3620 LANAKEN
089/21.51.81
www.mikine.be
Uit sympathie

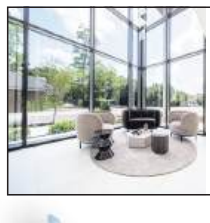
Aluworks heeft 20 jaar ervaring in de ramensector, voor zowel ramen en deuren in PVC, aluminium en hout. Alsook vliegenramen, rolluiken, plooiwerken, overkappingen, silicone- en glaswerken, van kleine herstellingen tot grote projecten.
Aluworks BV
Arkstraat 41 • 3620 Lanaken
www.aluworksbv.be • 0474 633 962

BTW-nr. 879.073.287
LH Vijver- & Filtertechniek
Lucien Hoeven
www/lh-vijvertechnieken.be
info@lh-vijvertechnieken.be
0472 281 642 089 75 49 89

Het team van
Papillon Uitvaartzorg
wenst jullie een mooi
carnavalsseizoen

Spoonsers

Advocaten Christroffels
Apotheek Multipharma
Apotheek Ramaekers
Architecten Christoffels - Sannen
B3 architectuur
't Baguetje
Bakkerij Hansen Rudi
Bakkerij Jeurissen
Bakkerij Lambregs
Beauty Bar
Papierhandel Begas
Bertie Moors
Bessemerapotheek
Bijouterie Modeaccesoires
Bloemenhandel Lelieveld
Bloemisterij Meijers nv
Boek- Dagbladhandel Nopa
Noukens
Boetiek Salut
Bookadvice
Café Mesjeu
Carrefour
Chamira
Christoffels Lingerie
Coiffure Hairdecor
Creemers Olivier
Merode Interieur
Dierenarts Vicky Heremans
Dokter Geurts
Dominique Terwingen
Dr. Freddy stouten
Dr. Liesbet Stroeken
Prof. Dr. Vanherle
Drs. Codesco
Eddy's Coiffure
Euro Metal Coat
www.eclusieve.be
Frituur Marlita
Frituur Sint-Servaes
Friestyling Paco
Garage Anfra
Kinesist Gert Goffin
Groothandel Koffie Jovado
Haarmode Mildred
Hair Affair
Hairstyling Cokky
Hercorub
HK Keukens
Horrix en Zonen
Eetcafé Huis Meers
Ijzerwaren Bollen van den Broek
Immo Confideo
Sportshop Lanaken
Kapsalon Jacky
Kinesiste van Gelder Danielle
Lathouwers RM
Marybelle
MTR BV
Natuursteen Mesotten
Nelly's Springkasteel
Notariaat Joossens
Optiek Caenen
Optiek van Tilborg
Preens Jordy I
PU Bekledingen Marsil
Koffiehuis SeSe Beau
Tandarts Geelen
Tandarts Vaes
Aluminium TAP Products
Textiel Stico
Textielreiniging Perfect
Uurwerken Caenen
Verheyen-Heynen Peter - Chantal
Verzekeringen Driessen en Thijs
Volksapotheek S. Janssen
Reisagentschap Whitesun
Rijschool Wirix
Vervoersonderneming Withofs
WRT-verhuur
Young Club
Confisserie de Zoete Oogst

Pleine ien Laoneke

Ien laoneke höbbe ze nogal get pleine,
dao zien 'r hiel groete en ouch kleine.
Soms gebruuk um oto's te parkere,
of um kleijer en glaos te deponere.
Dao zien er ouch um luij te gedeenke,
deij vur ós hun laeve móste sjeenke.
En ouch boe de kermes op kin stoon,
want örreges ès 'r plaats vur vandoon.
Soms móste deij pleine ónderhawe
meh ze kinne het 'm nogal ins begaaije.
Zoe löp 't ein en 't aander al ins mis,
nit good naogedach of zich vergis?
Zónder euver nao te deenke miljaar,,
het Ceulemansplein beij de boelvaar.
Gein camions mie, meh wel blómme
meh zoe geijt dat nit potverdómme.
Opins waore ze 'r ziech tevaan bewus,
dat het toch nit zoe ideaal waor zoedus.
Eh gelok dat ze het toch hobbe hermaok,
en wir plaats vur de camions es gemaok.

Good benumme

Weij zèkste tege een vroow ien den hiemel? Enen Ingel! Weij zèkste tege e paor vrouwluij ien den hiemel? Een Ingelekoer! Weij zèkste dan as alle vrouwluij ien den hiemel zien? Vrede op aerde!

Haw ouch gekós!

Twie bloondjes stoon aan de böshalte, ze kómme aan de kaal en dan vreug het ein: "Zeet ger ouch op bös 6 aan het wachte? " Zaet het aander: "Nein, iech wach op lijn 8!" Dan keump bös 86 aan en dan zaet het ein: "Keump dat nouw ins effe good oet. Ver zitte op dezellefe bös, zoe kinne ver nog gezelleg een hiel tiedje weijer kletse!"

Nit wied tenève!

Ene maan zit ien de sauna en z'n auge valle op e joonk en frivool köppelke, dat saome aan het genete ès. As de vrouw enen duuk ien het zwumbad pak, kómme de twie manne aan de kaal. De maan zaet tege de jónge gas: "As iech mech nit vergis, dan mót ger twieje toch e hiel gelökkeg köppelke zien. De leefde löp devenaaf!" "Daanke", zaet de jónge kaerel ", Meh boeveur zèk ger dat? Zeet ger zellef nog nit getroujd of zeet ger messjien nog vrijgezel?"

"Nein! Iech bin getroujd en men vrouw geit vraemp!" "Ger zeet dao precies hiel zeker vaan. Messjien verbeeldt ger uch dat mer?
"Nein huur, iech bin 'r zeker vaan! Ver zien de lèsten tied al veer kier nao her en der verhuis en ver höbbe nog altied dezellefde mèllekboer!"

UNIVERSITAIR ÓNDERWIES

En iech citeer Albèr Einstein: "Baeter ein Bèssemgezèt ien de haand, as tien aander gezètte ien de loch"

Iech höb gezag, U-Gent rector Petra De Sutter

De bille touwgeknepe

Den ienvaal van de Russe ien Oekraïne haet den hiele waereld aan 't prakkezere gezat. Goon de Russe binnekort aan het Atomium of aan den Iezeren tore van Diksmuide stoon? Geit den Euro wir aafgevoerd waere vur de Roebel? De Russe höbbe de waereld, Europa, zellefs Belsj aan het deenke gezat euver den touwkóms. Ouch de umgaeving van de poort van Europa óntsnap er nit aan! Steit ós 'nen hóngersnoed te wachte, mótte ver wir zellef goon koke, of slete de friture, geliek ien 1978? Ès het wir ederen daog otoloze zóndeg? Goon de manne nao Russia gedeporteerd waere um keugel te maoke?
Geit Herbrich iengenómme weure, umwille van de strategische plaats aan de Maas en aan de grens met Holland? Napoleon zaleger zag al: "Dèh wat Herbrich bestuurt, behiers de waereld!" Ien 3621 ligge ze al ien de loupgrave. Den oorlog mèt Laoneke zien ze al jaore aan 't voere. Het zulle straffe Russe mótte zien um de Sjoester, inclusief z'n klaantebestaand, aan de Roebel te kriege. Hitler ès, van den angs de strijd um Rèkem noets begós. Nit de meujte of nit ien te numme? Hiel get Laonekenaere kampere ien het weekend al bij de Sjoester, kwestie e plaetske te reservere, ien deij veilege vestiging. Het ès de vraog as ze heijveur wel de juste kaort höbbe.
Ouch ien Kèsselt zitte ze mèt de bille touwgeknepe. De baetere staand haet al eier vur hun geld gekoze en zit ien het boetelaand, örreges versjole achter Tournebride, richting 3621, boe ze, boete de verkezinge, ouch op get trawaante kinne raekene.
En Wèzent? Dao zien gein aanwijziginge dat de Russe vur Wèzent belangstèlling koestere. Messjien dat Mathieu van de Wottelzekskes, tot Tsaar ad interim kin beneump waere. Aste deij bende van de Wottelzekskes ien het gareel kins hawe, bèste ouch tot nog groeter zaoke ien staot!
Wel waarsjouwe ze dat ze nit hiel Kèsselt kinne opvange, toch zeker nit ien het Wottelesezoen. Dan ligge de sjeure vol mèt het lokaal goud. Ouch de sporthal ès 'r nit mie en de tinyhuiskes zien te klein. Messjien kin e referendum, veurgestèld door de Börgemeister, dudelekheid bringe mèt de vraog: "Pakke ver allein de minse van Kèsselt euver of ouch de keu en de paerd? De Hollenders mótte zellef hunne plan trèkke! Iech bin benuijd as er deze kier op de bevraoging mie as 1 % van de bevolking geit aantwoorde. As de hiel femilie ROOX geit stumme, dan weurt het Yazzend-Kesselt.

Boe zitte ze now wir?

Euver het technis personeel van de gemeinte, maogste op ze mins zègge, dat ze 'r een apaort laevesritme op naohawe. Hunne laevesaojem hole ze oet sigrètte- en koffiedaamp.
Anderzijds zien 'r te wieneg biologische en wetensjappeleke bewieze um te zègge dat ze zoe good as doed zien umdat ze aamper bewaege. Bij dit kaliber ès de weenterslaop gelegitimeerd, dus het hiel jaor door! Vur de res weurt hun laeve, boete leech en duuster, gestuurd door een ónverklaorbare tiedsberaekening. Den daog begint um ach oor mèt koffie en teambuilding roond het koffiemesjien. Ouch hiel belangriek vur de geisteleke gezoondheid! Tege negen oor 'vlege' ze bij wijze van spraeke de deur oet um het ierste deil en enege opdrach van den daog tot ien de p(e)u(n)tsjes oet te oefene, um zeker op tied trök te zien op de koffie van de vurmiddegbreak. Want daonao ès het mer kort daog. Um twellef oor begint al de middegpauze. Iech vermoed dat nit ederein ene stool ter besjikking haet, want vanaaf 11.15 u ès het file-rije op de

Keuning Albertlaan, door de struim van gemeinte-böskes en kamions richting TD, um proper aan de boterhemkes te beginne of? Welk geheim zit er t'r achter? Wèh het ierste trök op den deens ès, mót (en maog) ze böske het wijdste op het gelaeg parkere. Vervolges weurt h'r daodoor iengeslote door z'n collega's en zoe kin 'r ien de naomiddeg pas as lèste de baan op. Het spelleke ien de naomiddeg deit mech deenke aan de Chiro vreuger. Maok uch den hiele middeg ónzichtbaar en zörreg dat uch geine vindt en zeker nit zuut! Gaot op ien het laandsjap, verdwijn wie een kroot ien het veld, zeuk de gezón bosloch op of duuk weg achter ene moer! Meh... haaw zeker den tied ien de gaote! Tege keteer nao drei weurt dit deil van het personeelsbestaand trök zichbaar. Sòms zègge de luij: "Het zien de gemeintewèrkers van vreuger nemie." Dat klop! Vreuger ginge deij manne nog iers den ierste de bèste café binnen, um ore laoter mèt e stök ien hun galètte nao moeder de vrouw aaf te zakke. Stikkepot gewèrrek! De sjepe van vreuger wouw ene bruisenden deens en zat ene GPS ien de kamionètjes um ze nit altied te mótte goon zeuke. Dèh van nouw trakteert op vriedeg pizza, um hunnen daogeleksen ienzat te beloene. Ene mins weurt al meug bij het sjrieve van dit stökske.

De Russe? Ze kinne ze kusse!

Dat waor mech get ien ‘t najaor, ederen daog dronealarm. Bove Kleine Brogel, Kiewit, Zwartberreg, Mol, Herstappe... zellefs bove Sint-Truije. Allein bove Laoneke bleef het stil. Vur de Russe bleek het zellefs nit nutteg um ins bove het gemeintehoes te cirkele. Hawwe de Russe al door dat dao gein fluit te zien waor? Zellefs het bruisende centrum van Laoneke bleef oet het aug van de Russestörrem. Nouw, het gemeintebestuur haw z’n veurzörreg genómme door het Ceulemansplein óntouwgaankelek te maoke vur droneverkier. Ze ginge zellefs zoe wied dat oet pure vurzichtegheid alle camions van het plein aaf móste. Gein drones, dus ouch gein camions. Ien Laoneke weurt rechlijneg gedach! Het afwaergesjöt woort ien stèlling gebrach, polies-oefeninge um de drones oet de loch te sjare. De Russe zulle gedach höbbe, mèt deij Laonekenaere vilt nit te solle. Mer good ouch.

De Polies van de zone LAMA haw zich de vekaansie 2025 hiel aanders veurgestèld. Gein piepele vange, weij aanders, wel ne safari op touw zètte um droons te arrestere. Den enege dèh ze gevange hawwe, bleek nit oet Ruslaand te kómme mèh oet de Laoneker heij. De flawwe plezaante H.René maog zich aan e dik preces verwachte.

Laeger moug ónbekinde drones neersjete

De kamion van Gobo waor mèt doeve van het Groene Woud nao Frankriek gestuurd. Bij de lossing bleek dat er gein eenkel douf mètgereis waor. Den hiele aanhenger zaot vol droons, doezende... ze hawwe precies ónderwaeg nog gejóngeld. Spieteg vur de femillie Vuerstaek. De priem van 10.000 euro zal vur de vollegende kier zien!

Dronespray

Vapona haet ‘ne nuije spray óntwikkeld boemèt snel en effectief vliegende drones oet de loch kinne gehaold weure.
De Dronespray kin ien Laoneke allein gekoch weure bij iezerweenkel Bolle. Ien Rèkem kint ger terech bij de Jumbo, Albèr Hein, de Hubo, den Aldi en ien nog een fieftegtal aandere groete handelszake.

Alle probleme waere ien Laoneke desnoets chemisch opgelos.

Höllep oet Duitslaand

Ós ministerie van Defensie krijg vur het aafsjete van de drones höllep oet het boetelaand. Duitslaand levert o.a. een volledig bemand aafwaergesjut.

Blief ien uch kot

Het zaog ‘r nao oet dat ver wir ien een crisis weij Corona terech waore gekómme. Deze kier kaom het DWINGEND ADVIES, um ien uch kot te blieve, nit vanwege Marc Van Ranst mèh van de menister van defensie Theo Francken. Mèt droons bove denne kop vilt nit te lache.

Doeve nao Ruslaand

Valère, ‘ne bekinde doevemelker oet Laoneke (midde op de foto) geit same mèt twie doevemelkers oet Rèkem, z’n doeve ienzètte op verkenningsvluchte bove Ruslaand. Vur het droppe van bómme zien de doeve nit gesjik ... ze droppe - op de foto ès dat dudelek te zien - precies get aanders. De Russe goon dao nit contènt met zien!

Wèh deit ós get?

Guido en Karen, allebei lede van Jus te nève: proficiat met ugge 65ste verjaordeg! Guido ès zellefs veurzitter van de aijdste, 47 jaorege Belsje Zaote hernemie! Lekker genete van uch gelök ien de camper: “Wèh deit ós get?”

D’n droon van Patrick

Mót g’r hure, dit ès ech woer gebäördd,
iech höb mech van het lache besjäördd.
Patrick spaelt op trompet en sousafoon,
mäök filmpkes en foto’s mèt zienen droon.
Met z’nen tuf doorkruus h’r alle lande,
ouch boe ‘r bekans ien de bak kin belande.
Vur get opnames ging den droon ien de loch,
zónder te weijte dat dat dao absoluut nit moch.
Ze dachte dat Patrick ‘r kaom spionere
en waore hiel rap tebij um h’m te arrestere.
Het waor nog mer jus tegooij oetgepak,
direc höbbe ze h’m z’ne droon-zoemer aafgepak.
H’r mós onmiddelek mèt vur e verhuur,
God zij daank, het waor mer van korten duur.
Z’nen droon haet h’r kinne recuperere,
nao doezend euro te mótte deponere.
Hopelök weurt h’r nit weijer vervolleg,
door ós weurt het zeker weijer opgevolleg.

drankenhandel POESEN
Schutterijstraat 4 | 3740 Bilzen | T 089 412 272 | www.drankenhandelpoesen.be

BORDUUR E-stitch ATELIER
Borduren van namen en logo’s op allerhande textiel
Maastrichterstraat 117
3740 Bilzen
www.estitch.be

BEENHOUWERIJ OT CHARCUTERIE
Beenhouwerij Otten
Henri Dunantstraat 10 • Lanaken • tel. 089 71 42 84
Open: dinsdag-vrijdag van 8.00-12.30 en 13.30-18.00,
zaterdag doorlopend van 8.00-17.30 • Zondag en maandag gesloten.

Grondwerken Remans BV
containers • bestrating • tuinaanleg
Boomschors • Siergrind • Teelaarde
Chape zand • Stabilisatie • Metszand
Magere beton

Leutsestraat z/n, 3690 Zutendaal
(Militair domein)
089 613706
grondwerkenremans@gmail.com

iech winkel(h)ier,
diech ouch?
koup bij ós óndernummers

de bandencentrale
Bedrijfsweg 20, 3620 Lanaken
089 46 33 40

- Primus viert carnaval in Lanaken -
PRIMU HAACHT
Brouwerij HAACHT Brasserie
Provinciesteenweg 28, B-3190 Boortmeerbeek
tel +32 (0) 16 60 15 01 - info@haacht.com - www.haacht.com
Bier met liefde gebrouwen, drink je met verstand

IMMO FAIR
(VER)KOPEN
ZONDER
ZORGEN
WWW.IMMOFAIR.BE

Taking home good Moments
McDo Lanaken

FRITUUR BROODJESBAR
'T SMULHEUKSKE
BIJ BART & TANJA
Bessemerstraat 8, 3620 Lanaken
089 71 21 01

akp Keulen
More than a floor

De tennis- en padelclub

De tennis-en padelclub zèt ouch dit jaor ins de gekke naas op, het ès karneval en dan mót 'r gefies weure. Nao de karneval smèlte de kilo's t'raaf door te tennisse en te padelle. Klaor vur de zomer, dan ès het pas meines!

AI ien karnevalsmeziek

AI ès nit óze waereld binnegeslope. AI haet ózze waereld iengepak, verouverd, euverwoekerd. Zoe haw het Poetin vur auge bij aanvang van zenen oorlog ien Oekraïne. Ver höbbe 'ne kier de tes gedoon um te zien ien wieverre ouch de karneval en zellefs de karnevalsmeziek zien ien te palleme door AI. Laote ver beginne mèt te aanvaarde dat nuij technologieë nit oet te slete of weg te deenke zien! Zèt de Raod van Laon tot Aoke binnekort alles op computergestuurde meziek, dan kinne Beppie en Frans eindelek op pensioen? Bernd, Mipo, Juulke, den dop op? Of kriege ver Zeppie en Lernd, as AI tössealternatieve?

Ver höbbe mèt de redactie aan AI gevraog e karnevalsleedje te maoke, höbbe get ingrediënte aangeboje en het produc maog er bès weze. Zeker as ver dao nog wijer tied ien staeke. Zellefs het AI-Laonekers waor baeter dan dat van de börgemeister van Laoneke. Wilt ger uch ins vergewisse van wat het gewore ès?

Aajd meh wel slum!

'nen Awwere maan löp op ene vriedegmiddeg mèt ze joonk vrindinneke ene juweliersweenkel binne. Her vertèlt dat 'r op zeuk ès nao 'ne speciale reenk vur ze vrindinneke.
De juwelier toent oet zene veurraod e sjik exemplaar van 5000 €. Den awwe maan läät mèrreke dat de juwelier precies nit good begrepe haet wat 'r gevraog haet. Her wilt get speciaals, get bezónders, get oetzónderleks! De juwelier ès van de hand Gods geslaoge en touvert ene nuije reenk van 40.000 € op de toenbaank. De auge van het joonk deenk gleenstere, h'r lief trilt van opwinding. Teikens um euverstag te goon en opa zaet: Dèh koupe ver!" De juwelier informeert euver weij de betaling geit gesjeje, want her wilt absoluut zeker zien dat alles oke ès. Dne awwere maan stèlt veur um ene cheque oet te sjrieve.
Maondeg mót de baank aangaeve of de cheque genóg gedèk ès en op de raekening van de juwelier steit. Pas maondegmiddeg weurt de reenk aafgehaold. Maondeg belt de juwelier,gaans van de kook, den awwe maan op mèt de melding dat er gein geld op de baank steit. "Iech weit het", zaet 'r, "Mèh ger kint uch wel veurstèlle wat vur e weekend iech achter de rök höb..."

De vrouwe van Sjut ien wille nit achter blieve

De kaerels van de groep kinne al ins good de blumpkes boete zètte. Sóms ès het ouch al ins get mie dan dat. Op de foto zeet get 't vrouwvollek, ze laote deze kier de kaans nit vurbij goon um ouch ins good het verreke oet te hange. Och, aal bij aal vilt het allemaol nog good mèt, want boer Theijnes hilt zene vèrrekesstaal good ien de gaote.

Heij spraek iech (haaf)Laonekers...

Het Laoneker dialec ès nit zoe seempel aan te liere as het messjien liek. "Het" Laoneker dialec, op zich, besteit nemie. Ver woene allemaol hiel kort tege de Hollandse, of nog baeter, de Mestreechter grens. Óze leenker en/of rechter buur ès vermoedelek ene Mestreechtenaer. Van boe den euverbuur keump gaon iech mech effe nit oetspraeke. Mèt aander wäörd, de mingeling van de twie dialecte ès alledaags en frequent. Het Laoneker dialec besteit nog wel bij awwer minse, meh bij de res höbbe ver een umgangs- en een mingtaal, 'ne melange euvergehawe. De kleenkers zien ouch get zachter gewore, door de zachter Mestreechter klaanke. Het Laoneker 'baeter' ès 'beter'? Het dageleks 'laeve' weurt het 'leve', 'gaere' is 'gere' enz. Het kleenk messjien get mie zingerig ien de oetspraak. Ien de leedjes zien de klaanke get langer getrokke en daodoor baeter te zinge. Toch zien 'r frequente foute bij de Laonekenaere zellef. Zeker ien de meervoudsvörreme. Laote ver dit stökske de ierste (correctie-)lès heite. Gewoenlek weurt vur het meervoud, een 'e' of een 's' bijgevoog: ene fits weurt twie fitse, Een mep tegen den oere weurt, twie meppe, 'ne foto weurt twie foto's, 'ne' óto weurt twie óto's, enz... De meserie begint as de kleenkers goon veraandere: eine boum weurt twie buim, 'ne stroek weurt twie struuk, 'ne baal um te sjotte waere twie bel, e blaod aan ene boum, weurt versjillende blaojer aan de buim, ene laesbook weurt laesbeuk...
Dan höbbe ver nog get bijzónder wäörd, bv. den eulentaer, fitssepap... deij zien hiel specifiek vur Laoneke. Messjien get vur vollegend jaor!

Dit sjoen kebouterke veert op karnevalsmaondeg häöre 69ste verjaordeg! 69? Toch wel e speciaal getaal! Dat weurste mer eine kier ien de laeve. Proficiat van redactie en vrun.

Als de Ridder touw ès, ès er toch ope,
door de blómme-otomaat kinste altied blómme blieve koupe!
de Ridder
Bloembinderij de Ridder
089 711 911
aan de groete bol op 't begeen van de Jan Rosierlaan (nr. 57)

SIDEX
www.sidexbv.be

BNP PARIBAS FORTIS
Lanaken – Riemst – Rekem

BELÈGGE MÈT DE BÖRGEMEISTER

Weij edere goje ot zeker de baeter Bekinde Vlaminge tegewoordeg op Facebook, gief nouw ouch óze börgemeister uch belèggingsadvies. Z'n ierste belèggingsadvies geit euver e hot item ien Laoneke: Parkeerplaatse vur camions. Vur de degelekheid van ze projec lääot 'r zich nit informere door de plaatseleke aboriginals.
Her haet zellef e selectief gruupke saomegestèld, dat zich leut leije door ze geveul en verstaand. Twie zaoke deij ien Laoneke al ins wied van de realiteit aaf stoon... en langs de roes gesjote.
Het ès zoe wied gegange dat Marino zich tot patroen van de camionchauffeurs haet laote aanstèlle, ene strategie dèh al mie gebruuk ès. Aste dene vijaand nit kins versloon, maok 'm dan tot vreund.

Twiede belègging : Fluvius
Eder jaor ès er wel ene polletieker dèhe ne verleechtingspaol umrijt. Dat kin de bèste gebääre, zellefs eine van het team van de Börregemeister. Dat vreug natuurlek vur naovolleging...

Nog nit zoe lang geleije leet ouch eine van het Vlaams Belang z'n kaans nit ligge, örreges op de Bèssemerstraot, kort bij het gecontesteerde en door blaw bejubelde Ceulemansplein. As ver dao ien Laoneke een gewoente van goon maoke, dan ès de gemeintekas gaw laeg. Fluvius maog deij allemaal opnuij zètte. Dat brink geld en welstaand ien de kas van Fluvius. Ver kieke oet nao wèh van de aander partije vollegend jaor z'n kaans ruuk!

'nen Derde tip: Verkoup alle belèggingе van de Lijn, want ien de organisatie van de Lijn zit gein lijn. Boe luij de bös wille pakke, dao rijt gein bös. Boe de minse minder gaw de bös nudeg höbbe, sjeze de bösse beumper aan beumper euver de straote. Op de polletiek kinste nit raekene vur logische aanpassinge. Johan, trèk het dech aan!
Roond den tram mótte ver niks mie verwachte. Geliek ien oorlogstije, um de vijand alle weend oet de zeile te hole, geit Mestreech z'n brök euver de Maas aafbraeke. De verbinding mèt Mestreech per duukboot weurt wel een optie natuurlek, of een amfibie-snelbös deij euver de waeg en door het waoter kin rije. Deenk eraan de vinsterkes optied te slete.
Kritische noet... Opgepas, mèt al deij belèggingsadviseurs, ze zien dèks nit te betrouwe. Ze zien er wel allemaol gladgesjore oet, meh tèlle ès nit hunne sterrekste kaant. Iech wil dao niks met insinuere... höb ger ien het

lèste beukske van team börgemeister het euverzich van alle investeringe ins bekeke: vur 41 miljoen... nouw mót ger deij ciefers van investeringe ins optèlle... ger kómp aamper aan 28 miljoen. Weurt de res ónder de erreme verdeild? Onder de leenkse en de rechse? Weij zègge ze, de minse appele vur citroene verkoupe... of ene flaoter van den drökker?

Waervurspelling vur de Vastelaovend 2026

Weij eder jaor krijg ger van ós het waer vur de Vastelaovend :

Vriedeg 13 fibrewari:
Daog van de Machseuverdrach. Het waer ien Laoneke interesseert geine mins. De baeter karnevaliste zitte lekker druug op het gemeintehoes... ore laank te luustere nao de hiel verstendege kaal (zeiver) van tón(g)kwatsjer Marino. "Wat een spreker is die man, bis, dat is een man die ouwehoere kan..." (Seth Gaaikema)
Zaoterdeg 14 fibrewari:
Valentijntjesdaog, vur de manne deij 'ne wösj blómme aan hun vrouw höbbe gegaeve, ouch vur de vrijgezelle: "Kroegetoch". As het druug bleif, ès er gein probleem. Aanders zit 't niks aanders op dan tösse de buije door van café te veraandere.
Zóndeg 15 fibrewari:
52ste Laoneker Bèssemkaravaan! Niks vur ien ugge bloete roond te loupe, want het geit kermelle raegene.
Maondeg 16 fibrewari:
Hiel zeker gein hittegolf. Vur de res ès het nog koffiedik kieke.
Deensdag 17 fibrewari:
Hekseverbranning aan het gemeintehoes. Hopelek blijf het druug, aanders brant deij heks nit tegooi. Bring uch sjoenma en eventueel uch sjoenzusters zeker mèt en belaef den aovend van uch laeve, mós het druug blieve.
Goonsdeg 18 fibrewari:
Geliek het vandaag oetzuut, geit het raegene dat het zeik. Och, 'ne gojen hiering mót kinne zwumme.

Wat het waer betref, kinne ver e klein bitje telangs zitte, ger wèt wel... de opwerreming van de aarde. Vurwat de karnevalsambiance betref, veule ver ós zekerder. Laot de boel mer lekker weije en ammezeer uch!

De job van de laeve

Op ene sjoenen daog ien de laeve steit denen druimjob bij diech vur de deur.
Ger gaot het nit geluive, meh ien Laoneke pakke ze alles gróndeg aan! Een Laoneker freule, Stien Christoffels, mèt hiel get ieretitels as studente Greunmanagement, geit de buim tèlle binnen de gemeinte. Stien haet zich ien 2024 – 2025 al verdeenstelek gemaok door mèt enen oetgebreide inventaris van de gemeinteleke buim de basis te lègge vur e boumbehiersplan. Dat plan zal zeker gein ónderhaajds- of snoeiplan zien. Dat ès een materie deij dudelek nit door ózen technischen deens geleefd weurt en (bijgevolleg) as de pes gemeid ès. Nouw ès de tèlling begós op de Buijelsberreg um zoe aaf te zakke nao het centrum.Ze zit al aan e paor doezend buim.ó
Het liek mech e gezoond en wieneg stressvol werrek, alhoewel? Vanaaf weij hoeg goon ver ene boum as boum mèttèlle? E buimpke van enen have meter, beaantwoordt dèh aan de definitie? Wat mèt ene groete strouk? Weij mót de tèlling verloupe aan het voedselbos? Het liek mech microscopisch werrek um tösse het ónkroed ene puberboum trök te vinde. Weure deij sjeutjes ien de wach gezat of ien aafwachting van goodgekäord? Zien de nuij buimpkes op het Europaplein al ien aafwachting getèld of mót Sien iers het bestoon ien een notarieel akte vasgelag höbbe? Het werrek zal nog versjillende jaore dore. Daoveur ózen oproop aan de bevolking: "Blief de ierste vief jaor van uch buim aaf! Keump uch de meserie i.v.m. ugge boum, buimpke, groete stroek, kleine stroek, conifeer, hèk, bonsai, enzoewijer de stroot oet, pak daan e pilleke tege de spanning en sjangerij en laot alles stoon tot Sien ès langsgewaes. Enfin, Sien haet nog e paor jaor werrek. Lèt op, as ze den tèl kwiet ès, dan mót ze opnuij beginne. Dao ligge nog get opdrachte te wachte: kleenkers tèlle op openbaar domein, kiezelkes sortere op kleur en gruutte op tal van pleine... Nit te doen!

De Badjakkers

Ien oktober 2025 organiseerde "de Badjakkers", ien het ierste jaor van hun bestoon, ne gèkke middeg ien het zoermoosfebrikske.

Nouw huur iech uch deenke (dat kin pijn doen): "Who the fock zien de Badjakkers?" Iech kós dat woord zellef nit en google haet mech op waeg gehollepe. Ne badjakker ès ene sjellem, ene laege, ene sjurk... Mesjien zien de synoniemwäord vur badjakker get d'reuver. De basis van de groep besteit oet Bart Nickmans, enthousiast lid van de Raod, Ken Martens, mèt zen femillie de drievende krachten van Electro Stylmann en Tom Hendriks, lid van 'Sjöt ien en zoep oet' en gids ien het fort van Eben-Emael. Deij manne höbbe, mèt steun van supporters ne middeg op pu gezat. De opbrings waor vur e good doel! Ze höbbe de fan van het jaor, Warre Vanhaere ien de blumpkes gezat... dèh jóng wis van toete en bloze... Optrejes van artiste, woorte aafgewisseld mèt foute meziek, ien hun bewoording "slechte meziek". Zoe waor 'r het Harie-keteerke, het "All i want for Chrismaseurke" en dat ien oktober. Gaans gekke slogan, tot ien de perfectie oetgevoerd. Vaer as redactie waore 'r fleenk van ónder den iendrök! Vollegend jaor op 11 oktober, geit hun twiede editie door. Tenminste, as ze nit vas zitte umdat ze hunne cheque iengeruild höbbe vur ne straandstool op Ibiza.

VISTASUN
zonwering van A tot Z
De lange beemden 14/3 - Heusden Zolder | hello@vistasun.be | 011 49 67 00

GRONDWERKEN - INFRAWERKEN - RECYCLING - BETONCENTRALE - CONTAINERVERHUUR
HERWEY
Europark 114 - B - 3620 Lanaken - Tel. +32 89 73 16 20 - info@herwey.be - www.herwey.be

Citytax Laoneke
089 23 56 57

HOEVESLAGERIJ WILLEMSEN
(H)EERLIJK VLEES VAN ONZE EIGEN BOERDERIJ EN AMBACHTELIJKE CHARCUTERIE
Donderdag 09u00 - 18u00
Vrijdag 09u00 - 18u00
Zaterdag 09u00 - 16u30
Molenbergstraat 60
3620 Lanaken
+32 477 40 09 63
willemsen_guy@hotmail.com

Tuincentrum Miermans
Daalstraat 109 • B-3690 Zutendaal
T 089 61 17 81 • info@tuincentrummiermans.be
Bloemisterij
Boomschors
Tuincentrum
Dieren-benodigdheden
Openingsuren: di. t.e.m. za.: 09u.00 - 18u.00
zo.: 09u.00 - 16u.00 • Maandag gesloten

BOUWBEDRIJF KEULEN H. BETONKELDERS

EETHUIS BIDOS
Kon. Albertlaan 43
3620 Lanaken
089 20 30 39
facebook.com/bidoslanaken

Thuisverpleging
Aelbers Sanne & Team
0473737007

Break Time
Hier staat de tijd even stil om te genieten van een lekker broodje, drankje en ijsje.
Marijke & Wilfried
Stationsstraat 91 • 3620 Lanaken
+32 89 23 20 68
info@breaktime-lanaken.be

Hillewaere VERZEKERINGEN
Groep Christoffels
BEWAKERS VAN GELUK
Bessemerstraat 454 • 3620 Lanaken • Tel.: +32 (0)89 73 03 00

BRANDSTOFFEN GEELEN
Gasoile Petroleum Diesel Gas Kolen
Kleine Omstraat 3, 3620 Veldwezelt
Tel: 0032 89 71 50 72 • Gsm: 0032 478 96 71 69
geelen.brandstoffen@pandora.be

THUISVERPLEGING BRENDA
AMBER, HANNE & INGE
+32 494 65 00 22
REGIO: LANAKEN & MAASMECHELEN

Algemeen Tuinonderhoud
MARK ULRICHS
0477 131 101
mark.ulrichs@telenet.be

jbm JOLIENBRIERSMEDIA
JOLIENBRIERSMEDIA
jolien.briers@hotmail.com
0494 40 47 48

Café Tot Seffens
Koning Albertlaan 212
3620 Lanaken
Carnavalsdagen
zeker open
• hou FB in de gaten
ivm de openingstijden
tijdens carnaval

C.V. Grensplezeer oet Smeermaos

Dames en hiere, jónges en meitskes, maog iech bij deze uggen aandach: Dao ès ene nuije karnevalsgroep ien Groet-Laoneke en dèh groep ès gebore oet ene zaoten ienvaal van drei gooj vrun: Kevin V., Aaron G. en Sacha N. Op ene gezellegen aovend kóste ze hun meining de vrije luip gaeve en ze zachte: "'Het ès tied vur get fris blood en mie plezeer ien Smeermaos!" En zoe ès C.V. 'Grens Plezeer' bove het duipvoont gehawe. Mèt ós kleurege pekskes, een eige thema en enen houp humor trèkke ver strak door de straote en zörrege ver euveraal vur ambiance en laeve ien de brouwerij! Vastelaovend beteikent vur ós: saome lache, saome stóm doen en herinneringe deile deij ver al lang mèt ós mètdraoge en boe nog ederen daog aan herinnerd weure! Dus kom debij, zweij mèt, zing mèt en laot uch ins good goon, want heij keump C.V. 'Grens Plezeer' oet Smeermaos - de nuij bende tot aan de grens en tot zellefs t'reuver!

Doorbieters 3x11

De Doorbieters bestoon dit jaor 3x11, al mie as 33 jaor zien de Doorbieters as groep actief aanwezeg ien het Laoneker karnevalslaeve. En weij het enen echten Doorbieter betaamp, biete ze zich vas ien eder activiteit! Euveraal boe get te doen ès, zien ze present, van Rotem tot Vlijtinge. Hun karnevalsfuif van dit jaor waor ene voltreffer, mèt optreijes van Buren van de Brandwaer, 4TON en Massimo. Vèr as redactie kinne dan ouch eenkel ózen hood aafdoen vur dees prestaotie. Laot de champagnekörreke mer fluite, de beerdöpkes mer knalle en maok 'r e spetterend jubileumsezoen vaan!

Altied bij mech

Ene maan lik al enen hielen tied ien coma. Z'n vrouw wiek gein menuut van z'n zij. Op zekeren daog keump de maan wir bij bewuszien en zuut z'n vrouw op bèd naeven 'm zitte. Her fluustert zach ien häör oere:" Ien alle slechte daag bèste bij mech gebleve... douw iech óntslaoge bin, stinste vur mech klaor! Douw iech failliet ging, höbste mech nit laote zitte! Douw ós hoes aafbrande, zien ver saome op zeuk gegange nao een aander hoes. M'n gezoondheid ging acheroet en de bleefs altied aan m'n zij. Wètste wat iech deenk?

Menier, ver goon tevaan oet dat ger gewoen "Jao, iech wil" zek, ien de plaats van "Allemaol good en wel, iech wil het wel ins ne kier probere ,,,"

De vrouw kroog de traone ien de auge en zag: "Zèk het mer sjatje, zèk het mer" snóttert ze...
"Daste mech óngeluiflek väól óngelök gebrach höbs, lielek kring!"

FORESTA
LUNCH - DINNER - DRINKS

BERNER

GRAVAJO
Graveeratelier Jonas
Heirbaan 171
3621 Rekem
0494 22 23 12
Jonas@gravajo.be
BE1028.014.314

Drutti
Drutti planten
Maastrichtersteenweg 239
3620 Smeermaas-Lanaken
Tel. 089 73 15 70
GSM 0475 62 19 76
drutti.planten@telenet.be

BB BEAUTY BY BRITT
NAGELSTYLISTE
SCHOONHEIDSSPECIALISTE
PEDICURE AAN HUIS
REGIO: LANAKEN & MAASMECHELEN
+32 470 04 59 40

TILLEVIEZIEPROGRAM & FILLEMS

Mr & Mrs Sohl – Thoes bij de femillie Sohl geit het ‘r sóms steveg aan touw: de tleure en de glaoze vlege dan ien het roond. Zèllefs e sjoot van e gewaer bliek nit te gek, as Jacky zich wir ins fleenk haet laote goon op ne wienaovend iengerich door Wines en Bites.

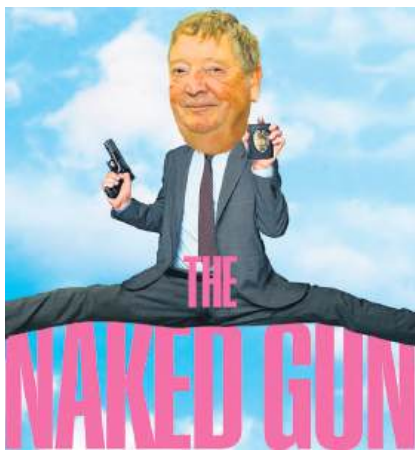

The Naked Gun - As Patrick (Paulussen) zen bèste ‘detectiveskills’ bovehäölt, ès alle criminaliteit ien Lanaken zoe opgelos. Daoum begint h’r vendaag mèt een ónderzeuk ien de café’s deij h’r ien ze laeve nog gemis haet.

Top Gun - De fillem van venaovend, mèt Lowiek Meyers, geit euver ne toppiloot, dèh wel get kin höbbe en bombardemeente euverlaef! Ver hope mer dat het good aaflöp!

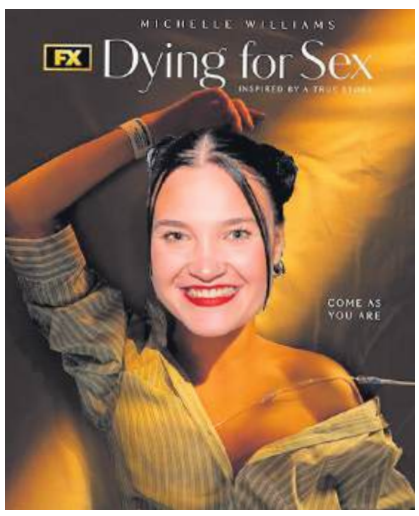

Dying for Sex - Janice ès nog altied gelökkeg met häöre vreund, mèh aan trouwe zien ze nog nit touw. Dao mót nouw mer ins dringend werrek van gemaok waere, deenk Janice!

Baywatch - Mario (Thijs) en Dries (Machon) maoke dit jaor ne carrièreswitch, ze goon redder waere bij Sportoase! De lèsten hoop geit vlege vur Guido (Sondeijker) en alle zwummers deij óntredderd achter blieve.

Kissing Booth - De fillem op Netflix geit euver Danny (Stassen) dèh hopeloos verleef weurt en d’rop oet ès um zoeväól mäögelek meitskes te pune. Luc (Prevaes), deenkelek get jeloes, vrees iech, deenk er het zijne vaan.

Convoy - Fillem mèt ien de hoofrolle Marino Keulen en Jolein Martens. Ze zien mèt nog 13 aandere collega’s in konvooi, op waeg nao het Keulemansplein. Dao aangekómme maoge ze hunne kamion nit parkere. De CIA oftewel ien het vloms den TD haet vur te peste het plein aafgeslote. Van den vrun móste het höbbe!

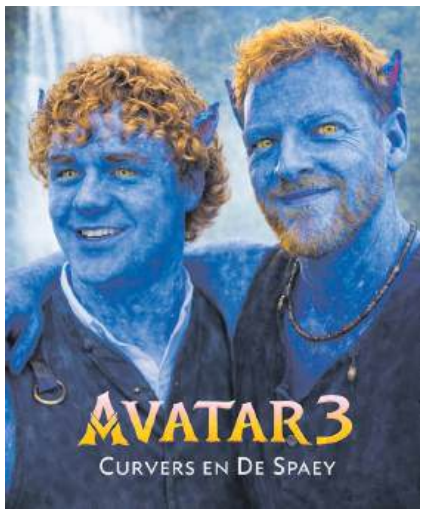

Avatar3 - Prachtege fillem mèt Pieter Curvers en Tim DeSpaey. Dao kinste ore nao kieke… totdatste blaw weurs. Nit gesjik vur kleurgeveulege kinder ónder de 15 jaor, of volwassene mèt ne allergie vur kleurstoffe! Ederein krijg ne breel gatis vur te kieke ien 3 D.

Squidgame - Marc (links Fraussen) ès de secret gameleader! Zoewel op de gemeenteraod as ien het ech, kin her alles op alles zètte um te winne en te euverwinne. Jasper (rechts Schenk) mót dan ouch alle register opegoeije um te zegeviere.

Het tillevizieprogramma van de Hollense zenders vindt ger op pagina 22

How to train your dragon – Op eder (good) karnevalsbal zuuste wel ‘ne kier ne vuurspeijende draak. Um dat bies te tumme… das een aander paor mouwe!

So you think you can dance - Petra (Ceustermans) guijt de bein los vur ne Weense waals. Nog get weijer blieve oefenen Petra vur de vollegende editie van SYTYC! Op dit memeent bèste nog te zier ‘n stijf harrek. Ver misse nog souplesse.

Bad Boys – Venaovend weurt op TVL de ierste BAD-boysfillem oetgezónde. De twie kadees op de foto Jens Hoube en Ruben LOverix hange altied de stoere ‘guys’ oet en dörreve op e fieske al ins fungere as e wanna-be bodyguard.

Masked Singer - Niemes minder dan oze eigen Martijn (Nickmans) van de Raod, zaot ien het uilekestuum, alhoewel de look aevezier van e piepkuke kós zien. Iech höb de oetzending gemis, spieteg dat iech dich nit höb hure zinge.

ijsparadijs Lanaken
(vlakbij Zutendaal)
Molenbergstraat 1
3620 Lanaken
Gsm 0473 358 461
Openingsuren
ma gesloten
di-za 14u tot 22u
zo 13u tot 22u
ijsparadijs
FRUITIG HOGE-ITS OP Z'N BEST !
ijsparadijs Smeermaas
Ook broodjes!
Maaseikersteenweg 102
3620 Smeermaas
Tel/fax +32(0)89 76 66 56
Openingsuren
ma gesloten
di-zo 11u tot 22u
www.hetijsparadijs.be

Jouw event, ons talent !
GEVENTS
Glenn Stassen / +32477 88 12 39
info@gsevents.be

Bartz
TATTOOSTUDIO
LANEKE
BARTZTATTOOSTUDIO

Cultuur Café Lanaken
Aan de Engelse Hof 10 • 3620 Lanaken
Tel. 089 739 853 • GSM 0477 414 578
Email cultuurcafelanaken@telenet.be
www.facebook.com/CultuurCafeLanaken

Stoet ien Laoneke

Alles euver de 52-ste Bèssemkaravaan

1 Het böske van de pelies
2 Plekkerkes
3 Het roet kruus
4 De reklaamstoet
5 De manne van de stoetcommissie
6 C.V. De Snot-e-bellen
7 Den oto van de preens
8 Heks Raod van Laon tot Aoke
9 Jeugdpreensegarde jeugdpreense Senna I & Junaut I - Raod van Laon tot Aoke
10 Proonkwaogel jeugdpreense Senna I & Junaut I - Raod van Laon tot Aoke
11 Einzelganger Jos Tollenaers
12 C.V. Yin Yang
13 C.V. De inkbiegelkes oet stokkem
14 Kon. Harmonie Weergalm der Maas
15 C.V. De party narren
16 C.V. De Boeddha's
17 Discothèque k 2000 C.v.de.wonck
18 C.V. Grens plezeer
19 C.V. De Jipie's Schakkebroek
20 De jongens vd garage (Hier-Mestr)
21 De Einzelgänger Familie
22 C.V. De Keuj Herderen
23 C.V. De Doorzetters
24 K.V.Albanus 3 en C.V. de sjoemelere
25 Jus te Nève
26 CV. de Wottelzekskes
27 Vrun zonder naom
28 K.V. de Snotnaze Uikhoven
29 De Lèèglaaipers
30 De Gaasgevers
31 Orde der Asserbakken
32 Hofkapel Vreugd in Deugd Zussen
33 C.V. T kuump good
34 Johnny &zwip
35 C.V.De Foefelère
36 C.V. De Sjoester
37 K.V. De Brikkebekkers
38 C.V. de Fluiters
39 Van Alles Get VZW
40 d'n Örgelman
41 C.V. De Plateaukes
42 De Dolle Schakels cv
43 C.V. Bocco Locco
44 C.V. De Eierdöpkes
45 Carnavalscomité Smeermaos Alaaf
46 C.V. De Batteraofkes
47 De Cuberdonnekes
48 Tom & Sven
49 de twiefeleire
50 C.V. de hesepristers
51 De Nuije Rijaloet
52 C.V. de Seffenére
53 De Shelme
54 C.V. knatsjgek
55 Gelliker Galliaren
56 C.V. De Taffellere
57 K.V. De Duveltjes oet Neerharen
58 K.V. De Duvelkes oet Neerharen
59 Biestig good oet rekem
60 C.V. just op tied
61 K.V. De Doorbieters
62 De Klungelère
63 C.V. Sjut ien & Zoep oet
64 Preensegarde ZDH Preens Jürgen de twiede - Raod van Laon tot Aoke
65 Proonkwaogel ZDH Preens Jürgen de twiede - Raod van Laon tot Aoke
66 Alle Kermelleraopende Kinder
67 Het gemeintepersoniel

Program vur de karnevalsdaag

■ **Dónderdeg 12 fibrewari** • Alaaftrap ten veurdeile van de jeugpreense ien het Cultuurcafé.

■ **Vriedeg 13 fibrewari** • Kinderstoet met de sjaole en het oplaote van de heks aan het gemeintehoes. Machseuverdrach van het preensetrio op het gemeintehoes van Laoneke (allein mèt oetnudeging).

■ **Zaoterdeg 14 fibrewari** • Kinderzitting ien het CCL vanaaf 14:11 oor. Café de Heksesjans ien het CCL vanaaf 20:11 oor.

■ **Zóndeg 15 fibrewari** • Grandioze Bèssemkaravaan inclusief reklaamstoet door de straote van 't Hekseriek Laoneke. Nao de stoet straotkarneval.

■ **Maondeg 16 fibrewari** • Kroegetochte ien Laoneke door de Laoneker karnevalsgroepen, hermeniekes en ander vastelaovensgekke.

■ **Deensdeg 17 fibrewari** • Daog van de heks met as apotheose de heksverbranning op het Kèrrekplein um 23:11 oor.

■ **Woonsdeg (asgoonsdeg) 18 fibrewari**
Nao het hole van een assekruiske bij de pestoer kint ger allemaol 'nen hiering goon biete ien de Laoneker karnevalscafés.

CHAPEWERKEN
Smeets
Molenbergstraat 1
3620 Lanaken
BE 0862 035 238
tel.: 0477/610244
woutersmeets@skynet.be

MEERS transport - logistics
Europark 114 / 3814 - B-3620 Lanaken
Tel. +32 89 41 22 48 - Fax: +32 89 49 15 58
e-mail: info@meers-transport.be
www.meers-transport.be

VERHEYEN
Bow en interijäör achter ein deur
Nijverheidslaan 24
3630 Maasmechelen

GC TECHNIEK bvba
installatiewerken elektriciteit, sanitair, ventilatie en verwarming
info@gctechniek.be • www.gctechniek.be

DG STEEL
METAALWERKEN

Cafe De hoop
Wenst iedereen een fijne vastelaovend!

CAFE FITNESS
Kerkplein 5 • 3620 Lanaken • 089 71 74 47
fitnesstraffic@skynet.be • www.fitnesstraffic.be

Silmaco - Silicates Manufacturing Company
is the partner for high-quality customized silicate. Our focus on innovation and quality guarantees your company the best silicate for your application.
Silmaco, your partner for customized silicate
SILMACO SILICATES MANUFACTURING COMPANY
SILMACO NV • Industrieweg 90, 3620 Lanaken
Tel: +32 89 730 222
info@silmaco.com • www.silmaco.com

HUYSMANS-RUETTE
BOEKHOUDING & FISCALITEIT
Marion Ruette
0494 23 80 86
MR@GUNTERHUYSMANS.BE
Gunter Huysmans
0476 59 60 06
GH@GUNTERHUYSMANS.BE
Jan Rosierlaan 8 • 3620 Lanaken
Tel.: 089-72 37 54 • Fax: 089-72 37 55
BTW: BE0641.972.823 • Fortis: 001-7681474-23
Reg.Nr. ITAA 50.511.738

Belfius
Bank & Verzekeringen
Agentschap Lanaken
Dagelijks Bankieren - Beleggingen - Verzekeringen - Kredieten - Business
Stationsstraat 12, 3620 Lanaken
E-mail: AG047845@mandat.belfius.be - Telefoonnummer: 089/73.01.80

G&G
PASTA-BAR
KLOKSTRAAT 6 - 3600 GENK - T 089 35 30 35
WWW.PASTABAR-GG.BE